

# VIKTIGT !

## Kvartalsstatistiken 2001:03

### Livbolagens kollektiva konsolidering (Kvartalsstatistiken sidan 4)

Finansinspektionen har beslutat att tillsvidare ta in uppgifter om livförsäkringsbolagens kollektiva konsolidering vid utgången av varje månad i stället för vid utgången av varje kvartal. Sedan det tredje kvartalets utgång den 30 september har betydande förändringar skett i börskurserna, som påverkat den kollektiva konsolideringen, och vi publicerar därför här en extra tabell med konsolideringsnivåerna per 30 september och 31 oktober.

| Kollektiv konsolideringsnivå                                       |          |           |
|--|----------|-----------|
|  | 2001     |           |
| Bolag  | per 30/9 | per 31/10 |
| AMF Pension  | 103,1    | 105,1     |
| Folksam Liv  | 90,2     | 92,0      |
| KPA Pension  | 92,5     | 94,1      |
| Länsförsäkringar Liv   | 94,5     | 96,2      |
| LIVIA  | 95,2     | 98,0      |
| SalusAnsvar Liv  | 94,5     | 97,5      |
| SEB TL Nya   | 97,5     | 99,2      |
| SEB TL Gamla   | 93,0     | 95,3      |
| SHB Liv  | 99,0     | 101,2     |
| Skandia Liv  | 98,9     | 100,3     |
| SparLiv  | 86,8     | 88,7      |
| SPP Liv  | 105,7    | 107,8     |
| Alecta   | 121,0    | 123,9     |
| Alecta fördelar överskottet enligt andra principer än övriga bolag |          |           |

### Bolagens kapitalplaceringar (Kvartalsstatistiken sidorna 2-3)

AFA (AFA Liv, AFA Sjuk och AFA Trygg) lämnar från och med första kvartalet 2001 inte längre några bolagsuppgifter angående kapitalplaceringarna till Försäkringsförbundet. För att nivåerna i totalsummorna inte ska förändras alltför mycket har vi **skattat** AFA:s kapitalplaceringar med de uppgifter som lämnades per 31/12 2000. Detta är en överskattning av de verkliga uppgifterna.

Arne Sandström  
2001-11-15

# Försäkringsförbundets Kvartalsstatistik

Nr 4/2001 – 3e kvartalet 2001

## **INNEHÅLL**

**R:** anger att uppgifterna redovisas för rullande 12-månader

### **A. Försäkringsbolagens placeringar**

|                         |   |
|-------------------------|---|
| Livförsäkringsbolagen   | 2 |
| Skadeförsäkringsbolagen | 3 |

### **B. Livförsäkringsbolagens kollektiva konsolidering, återbäringsränder och totalavkastning** 4

### **C. Livförsäkringsbolagen**

|  |     |
|--|-----|
| Marknadsandelar, Nyteckning TOTALT och Premieinkomst | 6R  |
| ” uppdelat på traditionell liv och fondförsäkring    | 7R  |
| Nyteckning, Försäkringsgrenar                        | 8R  |
| Marknadsandelar och förändring, Nyteckning ”Totalt”  | 9R  |
| ” Premieinkomst                                      | 10R |

### **D. Premier, Liv- och Skadeförsäkring** 11R

### **E. Skadeförsäkringsbolagen**

|   |     |
|---|-----|
| Marknadsandelar: Bestånd                    | 12  |
| Marknadsandelar: Inbetalda premier          | 14R |
| Marknadsandelar för vissa försäkringsgrenar | 15R |
| Antal anmälda skador                        | 16  |

### **Information och redovisande bolag** 17

**Redovisade uppgifter avser endast svensk försäkring och inte en koncerns utländska verksamhet.**

**VIKTIGT:** Läs de noteringar som angetts på sidan före denna innehållsförteckning.

Svenska Brand är nu inkluderat i Länsförsäkringsgruppen. Förenade Liv Grupp försäkring ingår numera i Folksamkoncernen.

AFA:s uppgifter skattas eftersom bolagen inte redovisar statistik till förbundet.

# Livförsäkring

## Livförsäkringsbolagens placeringar i marknadsvärden

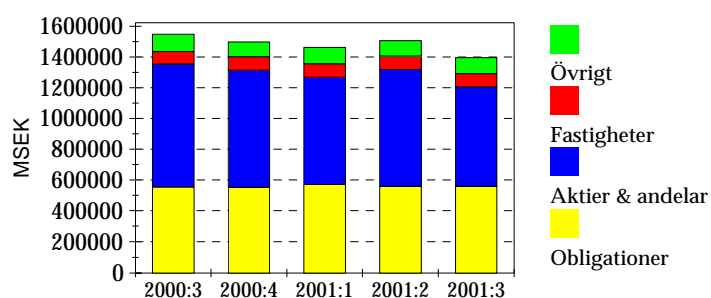

## Specifikation av Aktier & andelar, MSEK

|           | 2000.09.30 | 2001.09.30 | Förändring % |
|-----------|------------|------------|--------------|
| Svenska   | 483 565.1  | 385 888.9  | -20.2        |
| Utländska | 302 066.2  | 249 584.0  | -17.4        |
| TOTALT    | 785 631.3  | 635 472.9  | -19.1        |

## Livförsäkringsbolagens placeringar i %

2001.09.30

| Bolag                      | Obligationer | Aktier & andelar | Fastigheter | Övrigt 1) | Totalt (MSEK) | Förändring senaste kvartal, % | Förändring från årets början, % |
|----------------------------|--------------|------------------|-------------|-----------|---------------|-------------------------------|---------------------------------|
| TRADITIONELL LIVFÖRSÄKRING | 45.3         | 39.8             | 6.6         | 8.4       | 880 362.8     | -6.2                          | -6.2                            |
| AMF Pension                | 48.1         | 39.6             | 6.4         | 5.8       | 191 658.0     | -6.3                          | -6.7                            |
| AÄP                        | 39.8         | 41.7             | 3.7         | 14.8      | 304.5         | -6.0                          | -11.7                           |
| FL För Grupp               | 69.1         | 1.4              | 0.0         | 29.5      | 1 463.5       | 45.1                          | 43.4                            |
| FL För Koll                | 39.9         | 35.6             | 0.0         | 24.6      | 1 778.5       | -6.2                          | -9.2                            |
| FL För. Liv                | 49.7         | 29.5             | 0.0         | 20.8      | 1 896.1       | -24.1                         | -25.1                           |
| Folksam Liv                | 53.7         | 34.6             | 6.4         | 5.3       | 52 463.4      | -4.4                          | -5.0                            |
| Holmia Liv                 | 43.6         | 0.0              | 0.0         | 56.4      | 44.3          | 3.6                           | 22.7                            |
| KPA Pension                | 73.0         | 24.4             | 0.0         | 2.6       | 9 630.0       | -2.2                          | 97.1                            |
| LF Liv                     | 44.7         | 43.6             | 5.9         | 5.8       | 90 122.2      | -8.6                          | -11.3                           |
| LIVIA                      | 46.7         | 37.0             | 6.9         | 9.4       | 14 176.2      | -4.9                          | -3.9                            |
| LIVIA II                   | 0.0          | .0               | 0.0         | 100.0     | 278.2         | .1                            |                                 |
| LRF Liv                    | 31.4         | 63.7             | 0.0         | 4.9       | 558.4         | -4.6                          | -30.6                           |
| Netviq Liv                 | 0.0          | 24.7             | 0.0         | 75.3      | 11.9          | -5.8                          | -9.5                            |
| SalusAn Gr                 | 48.1         | 27.1             | 0.0         | 24.8      | 230.5         | 7.3                           | 168.1                           |
| SalusAn Liv                | 62.9         | 36.7             | 0.0         | .4        | 5 447.4       | -6.5                          | -9.8                            |
| SEB TL Nya                 | 56.8         | 27.0             | 0.0         | 16.2      | 7 796.5       | 2.4                           | 12.1                            |
| SEB TL Gamla               | 42.5         | 35.4             | 9.1         | 12.9      | 159 587.5     | -1.4                          | -2.9                            |
| SHB Liv                    | 46.9         | 41.1             | 1.8         | 10.2      | 18 806.0      | -8.2                          | -8.5                            |
| Skandia Liv                | 38.1         | 45.8             | 8.7         | 7.4       | 240 915.8     | -8.4                          | -7.7                            |
| SparLiv                    | 56.7         | 40.5             | 0.0         | 2.8       | 6 783.0       | -5.7                          | -11.0                           |
| SPP Liv                    | 53.8         | 34.0             | 0.0         | 12.2      | 76 386.2      | -7.8                          | -8.0                            |
| SvBr Liv                   | 16.6         | 42.3             | 0.0         | 41.1      | 24.6          | -16.6                         | -21.8                           |
| FONDFÖRSÄKRING             | .9           | 97.5             | 0.0         | 1.5       | 162 524.9     | -13.5                         | -9.5                            |
| AMF Fond                   | 0.0          | 98.0             | 0.0         | 2.0       | 1 785.6       | -11.0                         | 164.6                           |
| Danica Fond                | 0.0          | 98.9             | 0.0         | 1.1       | 1 350.6       | -6.4                          | 10.9                            |
| Folksam LO                 | 0.0          | 99.6             | 0.0         | .4        | 2 515.5       | -14.5                         | 76.9                            |
| FolksamFond                | 0.0          | 99.3             | 0.0         | .7        | 3 648.3       | -11.3                         | -6.5                            |
| KP Fond                    | 0.0          | 89.5             | 0.0         | 10.5      | 116.6         | 5.1                           | 63.1                            |
| LF Fondliv                 | .4           | 99.4             | 0.0         | .3        | 14 720.2      | -14.7                         | -13.4                           |
| Robur Förs                 | 1.7          | 94.5             | 0.0         | 3.8       | 38 458.8      | -16.1                         | -15.4                           |
| SEB TL Fond                | .4           | 99.4             | 0.0         | .3        | 44 369.7      | -13.0                         | -14.4                           |
| SHB Fond                   | 0.0          | 97.7             | 0.0         | 2.3       | 14 270.4      | -15.2                         | -14.6                           |
| SkandiaLink                | 1.8          | 97.1             | 0.0         | 1.1       | 35 754.2      | -12.1                         | -4.1                            |
| SPPLiv Fond                | 0.0          | 98.8             | 0.0         | 1.2       | 5 535.1       | -3.0                          | 35.2                            |
| AVTALSFÖRSÄKRING           | 46.3         | 37.8             | 7.7         | 8.3       | 334 795.8     | -6.5                          | -6.8                            |
| AFA Liv                    | 40.7         | 47.8             | 3.3         | 8.2       | 9 091.6       | 0.0                           | 0.0                             |
| Alecta                     | 46.4         | 37.6             | 7.7         | 8.3       | 323 099.3     | -6.6                          | -7.1                            |
| KPA Livförs                | 47.4         | 34.3             | 15.0        | 3.4       | 2 604.9       | -9.8                          | 17.4                            |
| ÖVRIGA                     |              |                  |             |           |               |                               |                                 |
| Gerling                    | 59.2         | 25.2             | .7          | 14.9      | 201.8         | -3.0                          | -2.9                            |
| PPM                        | 0.0          | 99.8             | 0.0         | .2        | 27.6          | 1.8                           |                                 |
| TOTALT                     | 40.3         | 46.1             | 6.1         | 7.5       | 1 377 912.9   | -7.2                          | -6.7                            |

1) Övrigt inkluderar: Korta placeringar (Kassa och banktillgodohavanden, Penningmarknadsinstrument, Repor som bruttoredovisats) samt Lån (Direktlån, Livförsäkringslån och Spärrkonto hos riksbanken).

# Skadeförsäkring

## Skadeförsäkringsbolagens placeringar i marknadsvärden

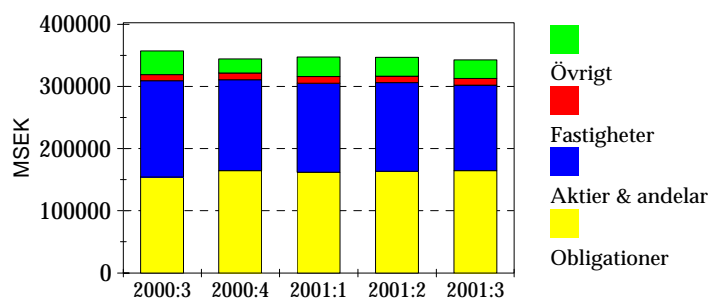

## Specifikation av Aktier & andelar, MSEK

|           | 2000.09.30 | 2001.09.30 | Förändring % |
|-----------|------------|------------|--------------|
| Svenska   | 91 978.1   | 82 984.3   | -9.8         |
| Utländska | 61 843.6   | 53 342.7   | -13.7        |
| TOTALT    | 153 821.7  | 136 327.0  | -11.4        |

## Skadeförsäkringsbolagens placeringar i %

2001.09.30

| Bolag/Bolagsgrupper  | Obligationer | Aktier & andelar | Fastigheter | Övrigt 1) | Totalt (MSEK) | Förändring senaste kvartal, % | Förändring från årets början, % |
|----------------------|--------------|------------------|-------------|-----------|---------------|-------------------------------|---------------------------------|
| AFA                  | 55.6         | 41.1             | 3.1         | .3        | 160 098.4     | 0.0                           | 0.0                             |
| AMFK                 | 49.3         | 37.8             | 0.0         | 12.9      | 602.0         | -6.6                          | -19.1                           |
| Anticimex            | 18.0         | 0.0              | 0.0         | 82.0      | 93.6          | -10.8                         | 9.4                             |
| Assuransföreningen   | 70.8         | 17.3             | 4.2         | 7.7       | 1 684.4       | -2.7                          | 3.9                             |
| BrandfVerket         | 18.1         | 62.6             | 13.4        | 5.9       | 741.2         | -14.3                         | -18.5                           |
| Brandkontoret        | 7.9          | 39.6             | 33.2        | 19.2      | 1 721.8       | -7.7                          | -11.6                           |
| Europeiska           | 41.3         | .9               | 0.0         | 57.8      | 217.2         | -8.9                          | -9.8                            |
| Folksam              | 61.7         | 15.5             | 5.7         | 17.1      | 20 045.7      | -8.1                          | -9.2                            |
| FPG                  | 47.6         | 38.3             | 0.0         | 14.1      | 10 630.2      | -6.8                          | -16.0                           |
| GAR-BO               | 32.4         | 16.2             | 0.0         | 51.3      | 49.2          | 4.4                           | 43.6                            |
| Göta-Lejon           | 0.0          | 40.5             | 0.0         | 59.5      | 29.6          | -6.5                          | 22.7                            |
| If Skade             | 54.1         | 16.5             | .3          | 29.1      | 41 521.6      | -0.0                          | 19.6                            |
| Järnv.män            | 90.1         | 0.0              | 0.0         | 9.9       | 5.2           | 0.0                           | 0.0                             |
| LRF                  | 48.9         | 49.6             | 0.0         | 1.5       | 897.4         | -9.4                          | -12.9                           |
| Länsförsäkringar     | 31.2         | 51.7             | 8.7         | 8.4       | 41 947.2      | -5.2                          | -10.1                           |
| Moderna Försäkringar | 12.1         | 29.1             | .1          | 58.7      | 373.6         | 9.4                           | 20.5                            |
| S E B                | 0.0          | 0.0              | 0.0         | 100.0     | 161.3         | 12 422.4                      | 1.9                             |
| SafeInt              | 65.7         | 19.4             | 0.0         | 14.9      | 186.0         | 2.3                           | 7.2                             |
| SalusAnsvar          | 44.3         | 4.0              | 0.0         | 51.7      | 378.6         | -2.8                          | -56.8                           |
| Sirius Inter         | 66.6         | 28.7             | .1          | 4.5       | 13 353.7      | 6.0                           | 21.5                            |
| Skandiakoncernen     | 1.5          | 89.3             | 0.0         | 9.2       | 27 846.5      | 4.2                           | 12.8                            |
| SOFAB-gruppen        | 23.9         | 32.0             | 10.1        | 33.9      | 326.3         | -2.5                          | 8.8                             |
| StErik               | 0.0          | 0.0              | 0.0         | 100.0     | 100.0         | 3.3                           | 8.5                             |
| Telia                | 32.9         | 0.0              | 0.0         | 67.1      | 225.2         | -6.9                          | -1.9                            |
| Trygg-Hansa          | 55.4         | 21.0             | 1.4         | 22.2      | 17 527.4      | -2.8                          | -2.1                            |
| TOTALT               | 48.0         | 40.0             | 3.2         | 8.8       | 340 763.4     | -1.1                          | .6                              |

### Länsförsäkringar:

Länsförsäkringar Sak  
Länsbolagen  
AGRIA  
Stockholm Re  
WASA Sak AB  
WASA Garanti  
WASA Inter  
WASA Sak Specialf. AB  
Svenska Brand

### If Skade (konc):

Dial  
If Skadeförsäkring  
If Rese  
AFA:  
AFA Sjuk  
AFA Trygg  
SOFAB-gruppen  
Kapitalplaceringar: endast  
SOFAB o SveLand

### Folksam (konc):

Folksam Sak  
Folksam Inter  
Svenska Konsumentförs.  
Trygg-Hansa:  
Aktsam  
Holmia  
Suecia  
Trygg-Hansa

1) Övrigt inkluderar: Korta placeringar (Kassa och banktillgodohavande, Penningmarknadsinstrument) samt Lån (Direktlån, Livförsäkringslån och Spärrkonto hos riksbanken).

Källa: Finansinspektionens blankett P1A

2001-11-09 P1A R2

## Livförsäkring Kollektiv konsolidering

|  |   |                             |  |                                  |
|--|---|-----------------------------|--|----------------------------------|
| Tillgångar<br>i<br>marknadsvärde                 | <table border="1" style="width: 100%; border-collapse: collapse;"> <tr> <td style="text-align: center;">Buffertkapital<br/><b>BK</b></td> </tr> <tr> <td style="text-align: center;">Återbäringsmedel i<br/>marknadsvärde<br/><b>ÅB</b></td> </tr> <tr> <td style="text-align: center;">Garanterat åtagande<br/><b>GÅ</b></td> </tr> </table> | Buffertkapital<br><b>BK</b> | Återbäringsmedel i<br>marknadsvärde<br><b>ÅB</b> | Garanterat åtagande<br><b>GÅ</b> |
| Buffertkapital<br><b>BK</b>                      |   |                             |  |                                  |
| Återbäringsmedel i<br>marknadsvärde<br><b>ÅB</b> |   |                             |  |                                  |
| Garanterat åtagande<br><b>GÅ</b>                 |   |                             |  |                                  |
| Livbolagens<br>Tillgångar                        | totalt<br>planerad<br>återbäring<br>Skulder   |                             |  |                                  |

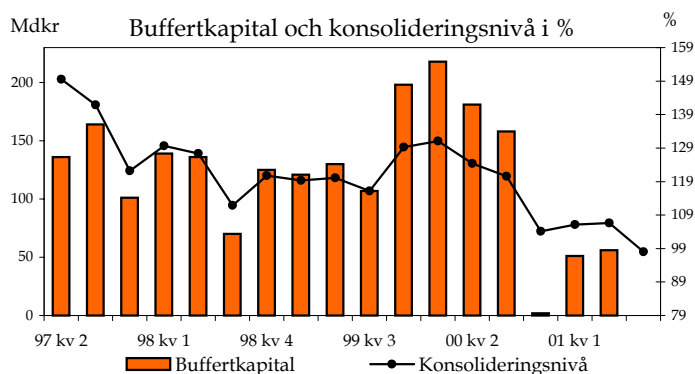

| Bolag       | Livförsäkring med återbäringsgrunder |         |                    |       |
|-------------|--------------------------------------|---------|--------------------|-------|
|             | Buffertkapital                       |         | Konsolideringsnivå |       |
|             | MSEK                                 |         | %                  |       |
|             | 01.06                                | 01.09   | 01.06              | 01.09 |
| AMF Pension | 22 477                               | 5 727   | 112,5              | 103,1 |
| AÅP         | 120                                  | 90      | 158,8              | 142,7 |
| FL För Koll | 224                                  | 190     | 220,4              | 203,3 |
| FL För. Liv | 17                                   | 22      | 137,0              | 155,0 |
| Folksam Liv | -1 793                               | -4 850  | 96,4               | 90,2  |
| KPA Pension | -294                                 | -746    | 96,9               | 92,5  |
| LF Liv      | 1 277                                | -5 222  | 101,3              | 94,5  |
| LIVIA       | 345                                  | -705    | 102,4              | 95,2  |
| SalusAn Liv | 33                                   | -322    | 100,6              | 94,5  |
| SEB TL Nya  | 448                                  | -180    | 106,5              | 97,5  |
| SEB TLGamla | 1 341                                | -11 193 | 100,8              | 93,0  |
| SHB Liv     | 1 277                                | -210    | 106,9              | 98,9  |
| Skandia Liv | 21 578                               | -2 536  | 109,4              | 98,9  |
| SparLiv     | -365                                 | -920    | 94,8               | 86,8  |
| SPP Liv     | 9 258                                | 4 018   | 113,2              | 105,7 |
| TOTALT      | 55 943                               | -16 837 | 106,6              | 98,0  |
| Alecta 1)   | 73 633                               | 52 563  | 129,1              | 121,0 |

1) Försäkringsbolaget Alecta fördelar överskottet enligt andra principer än övriga bolag.

### Kollektiv konsolidering

Buffertkapitalet, eller det s k kollektiva konsolideringskapitalet, är skillnaden mellan tillgångarnas marknadsvärde och summan av de garanterade åtagandena och återbäringsmedel i marknadsvärde.

Buffertkapitalet innehåller de medel som bolaget lagt undan som en buffert att användas om t ex återbäringsräntan under en period kommit att ligga något högre än den konstaterade avkastningen.

Med konsolideringsnivå avses den kollektiva konsolideringsgraden beräknad kring nivån 100.

Konsolideringsnivån definieras som kvoten, uttryckt i procent, mellan tillgångar i marknadsvärde och summan av återbäringsmedel i marknadsvärde (ÅB) och garanterade åtaganden (GÅ).

Förändringar i livförsäkringsbolagens kollektiva konsolidering måste ses mot bakgrund av att bolagens åtaganden generellt är mycket långsiktiga.

Uppgifterna per 01.06 och 01.09 är uppskattade, preliminära, värden.

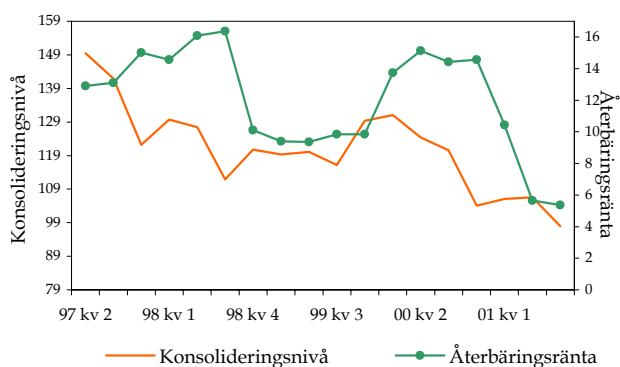

# Livförsäkring

## Återbäringsräntor och totalavkastning

| Bolag                      | Återbäringsräntor i % före skatt och före generella kostnader |      |      |      |      |          |
|----------------------------|---|------|------|------|------|----------|
|                            | Årsbasis  |      |      |      |      | 2001 nov |
|                            | 1997  | 1998 | 1999 | 2000 | 2001 |          |
| AMF Pension                | 14,0  | 19,6 | 16,2 |      |      |          |
| Avtalspension SAF-LO       |   |      |      | 25,5 | 10,4 | 3,0      |
| AMF Privat, ITPK           |   |      |      | 16,5 | 9,7  | 3,0      |
| Folksam Liv                |   |      |      |      |      |          |
| Sparande före 1992-12      | 15,1  | 22,1 | 9,0  | 18,7 | 4,7  | 3,0      |
| Sparande fr o m 1992-12    | 15,1  | 22,1 | 9,0  | 18,7 | 4,7  | 3,0      |
| Tecknade fr o m 1997-12    | 12,0  | 12,3 | 9,0  | 18,7 | 4,7  | 3,0      |
| KPA Pension                | 11,0  | 12,3 | 9,3  |      |      |          |
| Sparat före 1999-12-31     |   |      |      | 17,9 | 6,2  | 3,0      |
| Sparat fr o m 1999-12-31   |   |      |      | 13,3 | 6,2  | 3,0      |
| LF Liv                     |   |      | 11,5 | 16,9 | 4,8  | 3,0      |
| Wasa Liv                   | 11,3  | 12,6 |      |      |      |          |
| LF Liv                     | 12,3  | 13,0 |      |      |      |          |
| LIVIA                      | 13,5  | 14,5 | 9,5  | 13,3 | 6,8  | 3,0      |
| SalusAn Liv                |   |      |      |      |      |          |
| Sparande fr o m 1992-11    | 10,8  | 11,7 | 7,8  | 11,4 | 5,6  | 3,0      |
| Sparande före 1992-11      | 10,8  | 11,7 | 7,8  | 11,4 | 5,6  | 3,0      |
| SEB TL Nya                 | 11,8  | 12,2 | 7,0  | 11,5 | 6,7  | 3,0      |
| SEB TL Gamla               |   |      |      |      |      |          |
| Sparande t o m 1992-11-01  | 22,5  | 22,2 | 7,0  | 18,5 | 6,7  | 3,0      |
| Sparande från 1992-11-01   | 22,5  | 22,2 | 7,0  | 18,5 | 6,7  | 3,0      |
| SHB Liv                    | 10,3  | 14,0 | 11,3 | 13,5 | 5,8  | 3,0      |
| Skandia Liv                |   |      |      |      |      |          |
| Sparande före 1997-03-12   | 21,4  | 14,4 | 9,8  | 17,8 | 7,9  | 3,0      |
| Sparande fr o m 1997-03-13 | 11,2  | 14,4 | 9,8  | 17,8 | 7,9  | 3,0      |
| Sparande fr o m 1998-05-13 |   | 11,3 | 9,8  | 17,8 | 7,9  | 3,0      |
| Sparande fr o m 2000-01-01 |   |      |      | 10,5 | 7,9  | 3,0      |
| Sparande fr o m 2000-11-01 |   |      |      | 10,5 | 7,2  | 3,0      |
| SparLiv                    | 11,8  | 14,0 | 15,0 | 22,2 | 4,7  | 3,0      |
| SPP Liv                    | 13,7  | 13,5 | 7,5  | 10,9 | 5,8  | 3,0      |
| Genomsnitt                 | 14,0  | 15,3 | 9,6  | 16,0 | 6,6  | 3,0      |

### Återbäringsräntor

Genom att förränta de försäkrades tillgodohavanden med den s k återbäringsräntan fördelas överskott till försäkrings-tagarna. Normalt fördelas inte alla tillgångsvärden varför en buffert i form av ej fördelade tillgångsvärden uppstår, s k kollektiv konsolidering.

Återbäringsräntan fastställs genom att bolaget gör en prognos om framtida kapitalavkastning. Dessutom ska den kollektiva konsolideringen beaktas genom att återbäringsräntan sätts högre vid en kollektiv konsolideringsnivå som ligger över de fastställda gränserna. På motsvarande sätt bör återbäringsräntan sänkas vid låg kollektiv konsolideringsnivå.

Det nedre diagrammet på föregående sida visar sambandet mellan konsolideringsnivå och återbäringsränta.

### Totalavkastning

Totalavkastning utgörs av direktavkastning på och värdeförändring av bolagens tillgångar. Definitionen bygger på en branschgemensam rekommendation.

| Bolag        | Totalavkastning på tillgångar % |      |      |
|--------------|---------------------------------|------|------|
|              | 1998                            | 1999 | 2000 |
| Alecta       | 15,9                            | 20,0 | 6,2  |
| AMF Pension  | 17,6                            | 23,6 | 8,7  |
| Folksam Liv  | 12,8                            | 20,0 | -1,0 |
| KPA Livförs  |                                 | 22,2 | -0,9 |
| KPA Pension  | 11,4                            | 24,8 | -6,7 |
| LF Liv       |                                 | 17,2 | 0,4  |
| LF Liv       | 14,8                            |      |      |
| LIVIA        | 15,0                            | 19,0 | 5,1  |
| SalusAn Gr   |                                 |      | 3,3  |
| SalusAn Liv  | 17,0                            | 22,8 | -1,7 |
| SEB TL Nya   | 16,7                            | 18,9 | 2,1  |
| SEB TL Gamla | 15,4                            | 18,6 | 3,6  |
| SHB Liv      | 18,7                            | 21,6 | 0,2  |
| Skandia Liv  | 15,8                            | 22,2 | 7,6  |
| SparLiv      | 12,1                            | 19,9 | -0,6 |
| SPP Liv      | 15,0                            | 19,1 | 3,3  |
| WASA Liv Öms | 19,4                            |      |      |
| Genomsnitt   | 15,9                            | 20,5 | 4,9  |

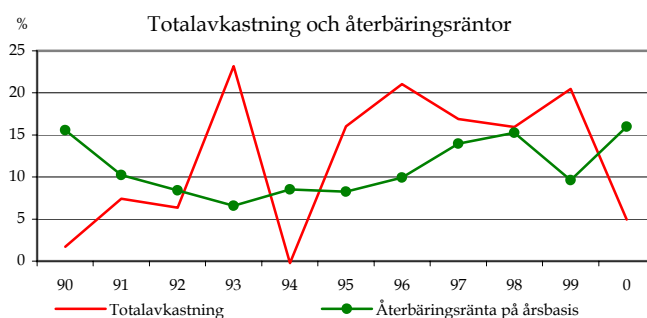

Källa: Bolagens Återbäringsränta och Årsredovisningar

## Livförsäkring

Nyteckning, premier (försäljning av nya försäkringar) inom livförsäkring (individuell- och gruppörsäkring) samt sjuk- och olycksfallsförsäkr.

Premieinkomst, totalt premieinflöde för både gamla och nya försäkringar

TOTALT marknadsandel baseras på premier och beräknas schablonmässigt som sammanvägning av årlig premie

och engångspremie för bolaget i % av motsvarande för samtliga bolag.

Sammanvägning av årlig premie och engångspremie = 10 \* Årlig premie + Engångspremie

| Konkurrensutsatta<br>Bolagsgrupper<br>Bolag | Nyteckning            |               |                 |              |              |                       |               |                 |              | Premieinkomst |                       |              |                       |              |
|---|-----------------------|---------------|-----------------|--------------|--------------|-----------------------|---------------|-----------------|--------------|---------------|-----------------------|--------------|-----------------------|--------------|
|   | 1999.10.01-2000.09.30 |               |                 |              |              | 2000.10.01-2001.09.30 |               |                 |              |               | 1999.10.01-2000.09.30 |              | 2000.10.01-2001.09.30 |              |
|   | Årlig premie          | Engångspremie | TOTALT          |              |              | Årlig premie          | Engångspremie | TOTALT          |              |               | MSEK                  | %            | MSEK                  | %            |
| MSEK  | %                     | MSEK          | %               | %            | MSEK         | %                     | MSEK          | %               | %            | MSEK          | %                     | MSEK         | %                     |              |
| AFA   |                       |               |                 |              |              |                       |               |                 |              |               | 1 247,6               | 1,2          | 1 318,2               | 1,2          |
| Alecta                                      | 339,6                 | 3,4           | 160,0           | 0,4          | 2,5          | 847,4                 | 6,4           | 158,1           | 0,5          | 5,3           |                       |              |                       |              |
| AMF Pension                                 | 266,9                 | 2,7           | 93,6            | 0,2          | 1,9          | 1 108,6               | 8,4           | 181,5           | 0,6          | 7,0           | 3 412,1               | 3,3          | 7 951,3               | 7,3          |
| AMF Fond                                    | 50,4                  | 0,5           | 12,4            | 0,0          | 0,4          | 114,3                 | 0,9           | 12,7            | 0,0          | 0,7           | 300,6                 | 0,3          | 1 402,5               | 1,3          |
| AMF Pension                                 | 216,5                 | 2,2           | 81,2            | 0,2          | 1,6          | 994,3                 | 7,5           | 168,8           | 0,6          | 6,2           | 3 111,5               | 3,0          | 6 548,8               | 6,0          |
| Danica                                      | 72,8                  | 0,7           | 672,6           | 1,6          | 1,0          | 86,9                  | 0,7           | 574,6           | 1,9          | 0,9           | 754,1                 | 0,7          | 735,3                 | 0,7          |
| Folksam                                     | 597,6                 | 6,0           | 2 433,7         | 5,8          | 5,9          | 920,1                 | 7,0           | 2 161,8         | 7,2          | 7,0           | 9 410,5               | 9,1          | 15 410,0              | 14,2         |
| FL För Grupp                                | 0,9                   | 0,0           |                 |              | 0,0          | 0,2                   | 0,0           |                 |              | 0,0           | 317,2                 | 0,3          | 345,9                 | 0,3          |
| Folksam Liv                                 | 205,0                 | 2,0           | 1 501,7         | 3,6          | 2,5          | 253,9                 | 1,9           | 1 380,9         | 4,6          | 2,4           | 5 053,2               | 4,9          | 5 264,4               | 4,8          |
| Folksam LO                                  | 39,6                  | 0,4           |                 |              | 0,3          | 203,4                 | 1,5           |                 |              | 1,3           | 1 123,4               | 1,1          | 1 599,1               | 1,5          |
| FolksamFond                                 | 339,0                 | 3,4           | 340,5           | 0,8          | 2,6          | 244,2                 | 1,8           | 180,3           | 0,6          | 1,6           | 1 166,7               | 1,1          | 1 186,2               | 1,1          |
| KPA Fond                                    | 0,8                   | 0,0           | 1,5             | 0,0          | 0,0          | 8,6                   | 0,1           | 0,7             | 0,0          | 0,1           | 1,8                   | 0,0          | 9,8                   | 0,0          |
| KPA Livförs                                 |                       |               |                 |              |              |                       |               | 1,4             | 0,0          | 0,0           | 754,7                 | 0,7          | 804,9                 | 0,7          |
| KPA Pension                                 | 11,9                  | 0,1           | 590,0           | 1,4          | 0,5          | 209,9                 | 1,6           | 598,5           | 2,0          | 1,7           | 650,4                 | 0,6          | 5 891,0               | 5,4          |
| SparLiv                                     | 0,4                   | 0,0           |                 |              | 0,0          | 0,0                   | 0,0           |                 |              | 0,0           | 343,2                 | 0,3          | 308,8                 | 0,3          |
| Förenade Liv                                | 1,7                   | 0,0           | 5,0             | 0,0          | 0,0          | 3,8                   | 0,0           |                 |              | 0,0           | 496,5                 | 0,5          | 470,7                 | 0,4          |
| FL För Koll                                 | 1,7                   | 0,0           | 5,0             | 0,0          | 0,0          | 3,8                   | 0,0           |                 |              | 0,0           | 365,9                 | 0,4          | 327,8                 | 0,3          |
| FL För. Liv                                 |                       |               |                 |              |              |                       |               |                 |              |               | 130,6                 | 0,1          | 143,0                 | 0,1          |
| Handelsbankskonc.                           | 1 944,7               | 19,4          | 9 429,6         | 22,6         | 20,3         | 2 157,1               | 16,3          | 8 198,0         | 27,4         | 18,4          | 18 902,5              | 18,2         | 18 784,0              | 17,3         |
| SHB Fond                                    | 670,2                 | 6,7           | 4 456,5         | 10,7         | 7,9          | 432,4                 | 3,3           | 1 498,5         | 5,0          | 3,6           | 6 651,3               | 6,4          | 3 742,6               | 3,4          |
| SHB Liv                                     | 123,0                 | 1,2           | 930,0           | 2,2          | 1,5          | 143,1                 | 1,1           | 853,0           | 2,9          | 1,4           | 2 229,2               | 2,1          | 2 299,7               | 2,1          |
| SPP Liv                                     | 348,0                 | 3,5           | 3 843,9         | 9,2          | 5,2          | 634,1                 | 4,8           | 5 683,4         | 19,0         | 7,4           | 8 523,1               | 8,2          | 9 827,8               | 9,1          |
| SPPLiv Fond                                 | 803,5                 | 8,0           | 199,2           | 0,5          | 5,8          | 947,6                 | 7,2           | 163,1           | 0,5          | 6,0           | 1 498,8               | 1,4          | 2 914,0               | 2,7          |
| Holmia                                      | 3,4                   | 0,0           |                 |              | 0,0          | 3,5                   | 0,0           |                 |              | 0,0           | 21,8                  | 0,0          | 25,8                  | 0,0          |
| KP Fond                                     | 5,4                   | 0,1           | 1,9             | 0,0          | 0,0          | 22,1                  | 0,2           | 13,4            | 0,0          | 0,1           | 21,6                  | 0,0          | 38,5                  | 0,0          |
| LRF   | 1,4                   | 0,0           | 2,0             | 0,0          | 0,0          |                       |               | 1,6             | 0,0          | 0,0           | 61,3                  | 0,1          | 236,9                 | 0,2          |
| Länsförsäkringar                            | 1 030,6               | 10,3          | 3 002,2         | 7,2          | 9,4          | 1 067,0               | 8,1           | 2 146,2         | 7,2          | 7,9           | 9 247,1               | 8,9          | 8 860,8               | 8,2          |
| LF Fondliv                                  | 613,1                 | 6,1           | 972,3           | 2,3          | 5,0          | 525,3                 | 4,0           | 566,6           | 1,9          | 3,6           | 3 405,9               | 3,3          | 3 580,2               | 3,3          |
| LF Liv                                      | 417,5                 | 4,2           | 2 029,9         | 4,9          | 4,4          | 540,5                 | 4,1           | 1 579,6         | 5,3          | 4,3           | 5 841,2               | 5,6          | 5 240,2               | 4,8          |
| SvBr Liv                                    |                       |               |                 |              |              | 1,1                   | 0,0           |                 |              | 0,0           |                       |              | 40,4                  | 0,0          |
| Netviq                                      | 0,2                   | 0,0           |                 |              | 0,0          | 0,1                   | 0,0           | 0,1             | 0,0          | 0,0           | 0,2                   | 0,0          | 0,2                   | 0,0          |
| Nordeakoncernen                             | 173,2                 | 1,7           | 4 015,1         | 9,6          | 4,0          | 209,6                 | 1,6           | 2 060,2         | 6,9          | 2,6           | 5 751,4               | 5,5          | 4 207,1               | 3,9          |
| LIVIA                                       | 49,4                  | 0,5           | 133,0           | 0,3          | 0,4          | 94,8                  | 0,7           | 136,0           | 0,5          | 0,7           | 1 266,7               | 1,2          | 1 467,0               | 1,4          |
| LIVIA II                                    |                       |               |                 |              |              | 0,3                   | 0,0           | 0,1             | 0,0          | 0,0           |                       |              | 24,2                  | 0,0          |
| Merita Liv                                  | 123,8                 | 1,2           | 3 882,1         | 9,3          | 3,6          | 114,5                 | 0,9           | 1 924,1         | 6,4          | 1,9           | 4 484,7               | 4,3          | 2 715,9               | 2,5          |
| Robur Försäkring                            | 769,1                 | 7,7           | 8 505,1         | 20,4         | 11,4         | 715,7                 | 5,4           | 3 750,5         | 12,5         | 6,7           | 14 318,9              | 13,8         | 9 749,3               | 9,0          |
| S E B                                       | 1 554,4               | 15,5          | 5 942,5         | 14,2         | 15,1         | 1 788,9               | 13,6          | 3 745,0         | 12,5         | 13,4          | 17 052,3              | 16,4         | 14 986,5              | 13,8         |
| SEB TL 2c                                   | 5,3                   | 0,1           |                 |              | 0,0          | 0,1                   | 0,0           |                 |              | 0,0           | 28,4                  | 0,0          | 9,6                   | 0,0          |
| SEB TL Fond                                 | 1 405,8               | 14,0          | 5 241,1         | 12,6         | 13,6         | 1 337,6               | 10,1          | 2 824,3         | 9,4          | 10,0          | 12 100,2              | 11,7         | 9 918,9               | 9,1          |
| SEB TL Nya                                  | 125,1                 | 1,2           | 696,0           | 1,7          | 1,4          | 397,8                 | 3,0           | 919,4           | 3,1          | 3,0           | 1 281,2               | 1,2          | 1 842,3               | 1,7          |
| SEB TLGamla                                 | 18,2                  | 0,2           | 5,4             | 0,0          | 0,1          | 53,3                  | 0,4           | 1,4             | 0,0          | 0,3           | 3 642,5               | 3,5          | 3 215,7               | 3,0          |
| SalusAnsvar                                 | 37,0                  | 0,4           | 4,0             | 0,0          | 0,3          | 16,5                  | 0,1           | 2,2             | 0,0          | 0,1           | 516,6                 | 0,5          | 569,7                 | 0,5          |
| SalusAn Gr                                  | 0,5                   | 0,0           |                 |              | 0,0          | 10,5                  | 0,1           |                 |              | 0,1           | 97,6                  | 0,1          | 183,7                 | 0,2          |
| SalusAn Liv                                 | 36,5                  | 0,4           | 4,0             | 0,0          | 0,3          | 6,0                   | 0,0           | 2,2             | 0,0          | 0,0           | 419,0                 | 0,4          | 386,0                 | 0,4          |
| Skandiakoncernen                            | 3 238,5               | 32,3          | 7 478,6         | 17,9         | 28,1         | 4 252,8               | 32,2          | 6 935,2         | 23,2         | 30,5          | 22 576,4              | 21,8         | 25 221,4              | 23,2         |
| Skandia Liv                                 | 1 230,1               | 12,3          | 2 938,1         | 7,0          | 10,7         | 1 803,0               | 13,7          | 3 672,5         | 12,3         | 13,4          | 13 144,0              | 12,7         | 14 875,0              | 13,7         |
| SkandiaLink                                 | 2 008,4               | 20,0          | 4 540,6         | 10,9         | 17,3         | 2 449,7               | 18,6          | 3 262,7         | 10,9         | 17,1          | 9 432,5               | 9,1          | 10 346,4              | 9,5          |
| Änke- o Pupillkassan                        | 0,3                   | 0,0           | 0,0             | 0,0          | 0,0          | 1,3                   | 0,0           | 0,5             | 0,0          | 0,0           | 4,7                   | 0,0          | 5,7                   | 0,0          |
| <b>SAMTLIGA</b>                             | <b>9 846,0</b>        | <b>100,0</b>  | <b>41 745,8</b> | <b>100,0</b> | <b>100,0</b> | <b>13 185,4</b>       | <b>100,0</b>  | <b>29 928,8</b> | <b>100,0</b> | <b>100,0</b>  | <b>103 795,5</b>      | <b>100,0</b> | <b>108 808,5</b>      | <b>100,0</b> |
| Traditionell                                | 3 134,9               | 31,8          | 12 920,1        | 30,9         | 31,6         | 5 998,5               | 45,5          | 15 157,3        | 50,6         | 46,4          | 48 535,2              | 46,8         | 60 845,6              | 55,9         |
| Fond  | 6 711,1               | 68,2          | 28 825,7        | 69,1         | 68,4         | 7 186,8               | 54,5          | 14 771,6        | 49,4         | 53,6          | 55 260,3              | 53,2         | 47 963,0              | 44,1         |

### Ej konkurrensutsatta

|         |         |       |       |       |       |         |      |         |       |      |         |       |          |       |
|---------|---------|-------|-------|-------|-------|---------|------|---------|-------|------|---------|-------|----------|-------|
| Alecta  | 1 184,2 | 100,0 | 332,8 | 100,0 | 100,0 | 1 610,9 | 99,5 | 4 598,0 | 100,0 | 99,6 | 7 445,5 | 100,0 | 11 900,7 | 100,0 |
| KP Fond |         |       |       |       |       | 8,3     | 0,5  |         |       | 0,4  |         |       |          |       |

### Myndigheter

|     |  |  |  |  |  |       |       |     |       |       |  |  |          |       |
|-----|--|--|--|--|--|-------|-------|-----|-------|-------|--|--|----------|-------|
| PPM |  |  |  |  |  | 670,9 | 100,0 | 0,8 | 100,0 | 100,0 |  |  | 18 359,4 | 100,0 |
|-----|--|--|--|--|--|-------|-------|-----|-------|-------|--|--|----------|-------|

Källa: Finansinspektionens blankett P2

Sveriges Försäkringsförbund

## Livförsäkring

Nyteckning, premier (försäljning av nya försäkringar) inom livförsäkring (individuell- och gruppörsäkring) samt sjuk- och olycksfallsförsäkr. Premiainkomst, totalt premiinflöde för både gamla och nya försäkringar, exklusive PPM.

TOTALT marknadsandel baseras på premier och beräknas schablonmässigt som sammanvägning av årlig premie och engångspremie för bolaget i % av motsvarande för samtliga bolag.

Sammanvägning av årlig premie och engångspremie = 10 \* Årlig premie + Engångspremie

| Nyteckning                        |                       |                    |                       |                    |             |                       |                    |                       |                    | Premieinkomst |                       |       |                       |       |
|-----------------------------------|-----------------------|--------------------|-----------------------|--------------------|-------------|-----------------------|--------------------|-----------------------|--------------------|---------------|-----------------------|-------|-----------------------|-------|
| Bolagsgrupper<br>Bolag            | 1999.10.01-2000.09.30 |                    |                       |                    |             | 2000.10.01-2001.09.30 |                    |                       |                    |               | 1999.10.01-2000.09.30 |       | 2000.10.01-2001.09.30 |       |
|                                   | Årlig premie<br>MSEK  | Engångspremie<br>% | Engångspremie<br>MSEK | marknadsandel<br>% | TOTALT<br>% | Årlig premie<br>MSEK  | Engångspremie<br>% | Engångspremie<br>MSEK | marknadsandel<br>% | TOTALT<br>%   | MSEK                  | %     | MSEK                  | %     |
| <b>Traditionell livförsäkring</b> |                       |                    |                       |                    |             |                       |                    |                       |                    |               |                       |       |                       |       |
| AFA Liv                           |                       |                    |                       |                    |             |                       |                    |                       |                    |               | 1 247,6               | 2,2   | 1 318,2               | 1,8   |
| Alecta                            | 339,6                 | 10,2               | 160,0                 | 1,2                | 7,7         | 847,4                 | 14,1               | 158,1                 | 1,0                | 11,5          | 7 445,5               | 13,3  | 11 900,7              | 16,4  |
| AMF Pension                       | 216,5                 | 6,5                | 81,2                  | 0,6                | 4,9         | 994,3                 | 16,5               | 168,8                 | 1,1                | 13,4          | 3 111,5               | 5,6   | 6 548,8               | 9,0   |
| Folksam                           | 218,2                 | 6,6                | 2 091,7               | 16,2               | 9,3         | 464,0                 | 7,7                | 1 980,8               | 13,1               | 8,8           | 7 118,7               | 12,7  | 12 614,9              | 17,4  |
| FL För Grupp                      | 0,9                   | 0,0                |                       |                    | 0,0         | 0,2                   | 0,0                |                       |                    | 0,0           | 317,2                 | 0,6   | 345,9                 | 0,5   |
| Folksam Liv                       | 205,0                 | 6,2                | 1 501,7               | 11,6               | 7,7         | 253,9                 | 4,2                | 1 380,9               | 9,1                | 5,2           | 5 053,2               | 9,0   | 5 264,4               | 7,3   |
| KPA Livförs                       |                       |                    |                       |                    |             |                       |                    | 1,4                   | 0,0                | 0,0           | 754,7                 | 1,3   | 804,9                 | 1,1   |
| KPA Pension                       | 11,9                  | 0,4                | 590,0                 | 4,6                | 1,5         | 209,9                 | 3,5                | 598,5                 | 3,9                | 3,6           | 650,4                 | 1,2   | 5 891,0               | 8,1   |
| SparLiv                           | 0,4                   | 0,0                |                       |                    | 0,0         | 0,0                   | 0,0                |                       |                    | 0,0           | 343,2                 | 0,6   | 308,8                 | 0,4   |
| Förenade Liv                      | 1,7                   | 0,0                | 5,0                   | 0,0                | 0,0         | 3,8                   | 0,1                |                       |                    | 0,0           | 496,5                 | 0,9   | 470,7                 | 0,6   |
| FL För Koll                       | 1,7                   | 0,0                | 5,0                   | 0,0                | 0,0         | 3,8                   | 0,1                |                       |                    | 0,0           | 365,9                 | 0,7   | 327,8                 | 0,5   |
| FL För. Liv                       |                       |                    |                       |                    |             |                       |                    |                       |                    |               | 130,6                 | 0,2   | 143,0                 | 0,2   |
| Handelsbankskonc.                 | 656,8                 | 19,7               | 4 774,0               | 36,9               | 24,6        | 777,1                 | 12,9               | 6 536,4               | 43,1               | 19,0          | 10 752,3              | 19,2  | 12 127,5              | 16,7  |
| SHB Liv                           | 123,0                 | 3,7                | 930,0                 | 7,2                | 4,7         | 143,1                 | 2,4                | 853,0                 | 5,6                | 3,0           | 2 229,2               | 4,0   | 2 299,7               | 3,2   |
| SPP Liv                           | 348,0                 | 10,5               | 3 843,9               | 29,8               | 15,9        | 634,1                 | 10,5               | 5 683,4               | 37,5               | 16,0          | 8 523,1               | 15,2  | 9 827,8               | 13,6  |
| SPPLiv Fond                       | 185,8                 | 5,6                | 0,1                   | 0,0                | 4,0         |                       |                    |                       |                    |               |                       |       |                       |       |
| Holmia Liv                        | 3,4                   | 0,1                |                       |                    | 0,1         | 3,5                   | 0,1                |                       |                    | 0,0           | 21,8                  | 0,0   | 25,8                  | 0,0   |
| LRF Liv                           | 1,4                   | 0,0                | 2,0                   | 0,0                | 0,0         |                       |                    | 1,6                   | 0,0                | 0,0           | 61,3                  | 0,1   | 236,9                 | 0,3   |
| Länsförsäkringar                  | 417,5                 | 12,6               | 2 029,9               | 15,7               | 13,4        | 541,6                 | 9,0                | 1 579,6               | 10,4               | 9,3           | 5 841,2               | 10,4  | 5 280,6               | 7,3   |
| LF Liv                            | 417,5                 | 12,6               | 2 029,9               | 15,7               | 13,4        | 540,5                 | 9,0                | 1 579,6               | 10,4               | 9,3           | 5 841,2               | 10,4  | 5 240,2               | 7,2   |
| SvBr Liv                          |                       |                    |                       |                    |             | 1,1                   | 0,0                |                       |                    | 0,0           |                       |       | 40,4                  | 0,1   |
| Netviq Liv                        | 0,2                   | 0,0                |                       |                    | 0,0         | 0,1                   | 0,0                | 0,1                   | 0,0                | 0,0           | 0,2                   | 0,0   | 0,2                   | 0,0   |
| Nordeakoncernen                   | 49,4                  | 1,5                | 133,0                 | 1,0                | 1,4         | 94,8                  | 1,6                | 136,0                 | 0,9                | 1,4           | 1 266,7               | 2,3   | 1 467,0               | 2,0   |
| LIVIA                             | 49,4                  | 1,5                | 133,0                 | 1,0                | 1,4         | 94,8                  | 1,6                | 136,0                 | 0,9                | 1,4           | 1 266,7               | 2,3   | 1 467,0               | 2,0   |
| LIVIA II                          |                       |                    |                       |                    |             | 0,0                   | 0,0                |                       |                    | 0,0           |                       |       |                       |       |
| Robur Förs                        |                       |                    |                       |                    |             | 11,8                  | 0,2                |                       |                    | 0,2           |                       |       |                       |       |
| S E B                             | 153,6                 | 4,6                | 701,4                 | 5,4                | 4,8         | 455,2                 | 7,6                | 920,8                 | 6,1                | 7,3           | 4 952,1               | 8,8   | 5 067,6               | 7,0   |
| SEB TL 2c                         | 5,3                   | 0,2                |                       |                    | 0,1         | 0,1                   | 0,0                |                       |                    | 0,0           | 28,4                  | 0,1   | 9,6                   | 0,0   |
| SEB TL Fond                       | 5,0                   | 0,1                |                       |                    | 0,1         | 4,0                   | 0,1                |                       |                    | 0,1           |                       |       |                       |       |
| SEB TL Nya                        | 125,1                 | 3,8                | 696,0                 | 5,4                | 4,2         | 397,8                 | 6,6                | 919,4                 | 6,1                | 6,5           | 1 281,2               | 2,3   | 1 842,3               | 2,5   |
| SEB TLGamla                       | 18,2                  | 0,5                | 5,4                   | 0,0                | 0,4         | 53,3                  | 0,9                | 1,4                   | 0,0                | 0,7           | 3 642,5               | 6,5   | 3 215,7               | 4,4   |
| SalusAnsvar                       | 37,0                  | 1,1                | 4,0                   | 0,0                | 0,8         | 16,5                  | 0,3                | 2,2                   | 0,0                | 0,2           | 516,6                 | 0,9   | 569,7                 | 0,8   |
| SalusAn Gr                        | 0,5                   | 0,0                |                       |                    | 0,0         | 10,5                  | 0,2                |                       |                    | 0,1           | 97,6                  | 0,2   | 183,7                 | 0,3   |
| SalusAn Liv                       | 36,5                  | 1,1                | 4,0                   | 0,0                | 0,8         | 6,0                   | 0,1                | 2,2                   | 0,0                | 0,1           | 419,0                 | 0,7   | 386,0                 | 0,5   |
| Skandia Liv                       | 1 230,1               | 37,0               | 2 938,1               | 22,7               | 33,0        | 1 803,0               | 30,0               | 3 672,5               | 24,2               | 28,8          | 13 144,0              | 23,5  | 14 875,0              | 20,5  |
| AÄP                               | 0,3                   | 0,0                | 0,0                   | 0,0                | 0,0         | 1,3                   | 0,0                | 0,5                   | 0,0                | 0,0           | 4,7                   | 0,0   | 5,7                   | 0,0   |
| SUMMA                             | 3 325,6               | 100,0              | 12 920,2              | 100,0              | 100,0       | 6 014,4               | 100,0              | 15 157,3              | 100,0              | 100,0         | 55 980,7              | 100,0 | 72 509,4              | 100,0 |

| Nyteckning             |                       |                    |                       |                    |             |                       |                    |                       |                    | Premieinkomst |                       |       |                       |       |
|------------------------|-----------------------|--------------------|-----------------------|--------------------|-------------|-----------------------|--------------------|-----------------------|--------------------|---------------|-----------------------|-------|-----------------------|-------|
| Bolagsgrupper<br>Bolag | 1999.10.01-2000.09.30 |                    |                       |                    |             | 2000.10.01-2001.09.30 |                    |                       |                    |               | 1999.10.01-2000.09.30 |       | 2000.10.01-2001.09.30 |       |
|                        | Årlig premie<br>MSEK  | Engångspremie<br>% | Engångspremie<br>MSEK | marknadsandel<br>% | TOTALT<br>% | Årlig premie<br>MSEK  | Engångspremie<br>% | Engångspremie<br>MSEK | marknadsandel<br>% | TOTALT<br>%   | MSEK                  | %     | MSEK                  | %     |
| <b>Fondförsäkring</b>  |                       |                    |                       |                    |             |                       |                    |                       |                    |               |                       |       |                       |       |
| AMF Fond               | 50,4                  | 0,8                | 12,4                  | 0,0                | 0,5         | 114,3                 | 1,6                | 12,7                  | 0,1                | 1,3           | 300,6                 | 0,5   | 1 402,5               | 2,9   |
| Danica Fond            | 72,8                  | 1,1                | 672,6                 | 2,3                | 1,5         | 86,9                  | 1,2                | 574,6                 | 3,9                | 1,7           | 754,1                 | 1,4   | 735,3                 | 1,5   |
| Folksam                | 379,4                 | 5,7                | 342,0                 | 1,2                | 4,3         | 456,2                 | 6,3                | 181,0                 | 1,2                | 5,5           | 2 291,8               | 4,1   | 2 795,1               | 5,8   |
| Folksam LO             | 39,6                  | 0,6                |                       |                    | 0,4         | 203,4                 | 2,8                |                       |                    | 2,3           | 1 123,4               | 2,0   | 1 599,1               | 3,3   |
| FolksamFond            | 339,0                 | 5,1                | 340,5                 | 1,2                | 3,9         | 244,2                 | 3,4                | 180,3                 | 1,2                | 3,0           | 1 166,7               | 2,1   | 1 186,2               | 2,5   |
| KPA Fond               | 0,8                   | 0,0                | 1,5                   | 0,0                | 0,0         | 8,6                   | 0,1                | 0,7                   | 0,0                | 0,1           | 1,8                   | 0,0   | 9,8                   | 0,0   |
| Handelsbankskonc.      | 1 287,9               | 19,2               | 4 655,6               | 16,2               | 18,3        | 1 380,0               | 19,2               | 1 661,5               | 11,2               | 17,8          | 8 150,1               | 14,7  | 6 656,5               | 13,9  |
| SHB Fond               | 670,2                 | 10,0               | 4 456,5               | 15,5               | 11,6        | 432,4                 | 6,0                | 1 498,5               | 10,1               | 6,7           | 6 651,3               | 12,0  | 3 742,6               | 7,8   |
| SPPLiv Fond            | 617,7                 | 9,2                | 199,1                 | 0,7                | 6,6         | 947,6                 | 13,2               | 163,1                 | 1,1                | 11,1          | 1 498,8               | 2,7   | 2 914,0               | 6,1   |
| KP Fond                | 5,4                   | 0,1                | 1,9                   | 0,0                | 0,1         | 22,1                  | 0,3                | 13,4                  | 0,1                | 0,3           | 21,6                  | 0,0   | 38,5                  | 0,1   |
| LF Fondliv             | 613,1                 | 9,1                | 972,3                 | 3,4                | 7,4         | 525,3                 | 7,3                | 566,6                 | 3,8                | 6,7           | 3 405,9               | 6,2   | 3 580,2               | 7,5   |
| Nordeakoncernen        | 123,8                 | 1,8                | 3 882,1               | 13,5               | 5,3         | 114,8                 | 1,6                | 1 924,2               | 13,0               | 3,5           | 4 484,7               | 8,1   | 2 740,1               | 5,7   |
| LIVIA II               |                       |                    |                       |                    |             | 0,3                   | 0,0                | 0,1                   | 0,0                | 0,0           |                       |       | 24,2                  | 0,1   |
| Merita Liv             | 123,8                 | 1,8                | 3 882,1               | 13,5               | 5,3         | 114,5                 | 1,6                | 1 924,1               | 13,0               | 3,5           | 4 484,7               | 8,1   | 2 715,9               | 5,7   |
| Robur Förs             | 769,1                 | 11,5               | 8 505,1               | 29,5               | 16,9        | 703,9                 | 9,8                | 3 750,5               | 25,4               | 12,5          | 14 318,9              | 25,9  | 9 749,3               | 20,3  |
| SEB TL Fond            | 1 400,9               | 20,9               | 5 241,1               | 18,2               | 20,1        | 1 333,6               | 18,6               | 2 824,3               | 19,1               | 18,7          | 12 100,2              | 21,9  | 9 918,9               | 20,7  |
| SkandiaLink            | 2 008,4               | 29,9               | 4 540,6               | 15,8               | 25,7        | 2 449,7               | 34,1               | 3 262,7               | 22,1               | 32,0          | 9 432,5               | 17,1  | 10 346,4              | 21,6  |
| SUMMA                  | 6 711,1               | 100,0              | 28 825,7              | 100,0              | 100,0       | 7 186,8               | 100,0              | 14 771,6              | 100,0              | 100,0         | 55 260,3              | 100,0 | 47 963,0              | 100,0 |

Källa: Finansinspektionens blankett P2  
Sveriges Försäkringsförbund



Nyteckning, premier (försäljning av nya försäkringar)

## Livförsäkring

Exklusive PPM.

Källa: Finansinspektionens blankett P2

Sveriges Försäkringsförbund

Period: 2000.10.01 - 2001.09.30

| Försäkringsgrenar                                | Traditionell livförsäkring |            |               |            | Fondförsäkring |            |               |            | Summan av Traditionell livförsäkring och Fondförsäkring |            |               |              |            |            |
|--|----------------------------|------------|---------------|------------|----------------|------------|---------------|------------|---|------------|---------------|--------------|------------|------------|
|  | Årlig premie               |            | Engångspremie |            | Årlig premie   |            | Engångspremie |            | Årlig premie  |            | Engångspremie |              |            |            |
|  | MSEK                       | %          | MSEK          | %          | MSEK           | %          | MSEK          | %          | MSEK  | %          | *             | MSEK         | %          | *          |
| <b>Tjänstepensionsförsäkring</b>                 |                            |            |               |            |                |            |               |            |   |            |               |              |            |            |
| <i>Konkurrensutsatt</i>                          | 4282                       | 56         | 9083          | 46         | 4268           | 59         | 1828          | 12         | 8550  | 58         | 86            | 10911        | 32         | 27         |
| <i>Ej konkurrensutsatt</i>                       | 1611                       | 21         | 4598          | 23         | 8              |            |               |            | 1619  | 11         | 37            | 4598         | 13         | 1282       |
| <b>Privat pensionsförsäkring</b>                 | 280                        | 4          | 372           | 2          | 519            | 7          | 181           | 1          | 799   | 5          | -23           | 553          | 2          | -22        |
| <b>Kapitalförsäkring</b>                         | 831                        | 11         | 5696          | 29         | 2400           | 33         | 12763         | 86         | 3231  | 22         | -17           | 18460        | 53         | -43        |
| <b>Grupplivförsäkring</b>                        |                            |            |               |            |                |            |               |            |   |            |               |              |            |            |
| <i>Tjänste</i>                                   | 81                         | 1          | 1             |            |                |            |               |            | 81  | 1          | -64           | 1            |            | -72        |
| <i>Privat</i>                                    | 85                         | 1          | 2             |            |                |            |               |            | 85  | 1          | 31            | 2            |            | -20        |
| <b>Ouppsägbar sjuk- och olyckfallsförsäkring</b> |                            |            |               |            |                |            |               |            |   |            |               |              |            |            |
| Individuell                                      |                            |            |               |            |                |            |               |            |   |            |               |              |            |            |
| <i>Tjänste</i>                                   | 178                        | 2          |               |            |                |            |               |            | 178   | 1          | 136           |              |            |            |
| <i>Privat</i>                                    | 43                         | 1          |               |            |                |            |               |            | 43  |            | -4            |              |            |            |
| Grupp  |                            |            |               |            |                |            |               |            |   |            |               |              |            |            |
| <i>Tjänste</i>                                   | 179                        | 2          | 3             |            |                |            |               |            | 179   | 1          | 179           | 3            |            | -74        |
| <i>Privat</i>                                    | 55                         | 1          |               |            |                |            |               |            | 55  |            | -18           |              |            |            |
| <b>Totalt</b>                                    | <b>7625</b>                | <b>100</b> | <b>19755</b>  | <b>100</b> | <b>7195</b>    | <b>100</b> | <b>14772</b>  | <b>100</b> | <b>14820</b>  | <b>100</b> | <b>32</b>     | <b>34527</b> | <b>100</b> | <b>-18</b> |

\* = procentuell förändring från föregående år

# Livförsäkring

Nyteckning, TOTALT, Marknadsandelar

Exklusive PPM

Källa: tabell sidan 6

(uppgifterna är baserade på premier för nya försäkringar)

1999:III = 1998.10.01 - 1999.09.30

2000:III = 1999.10.01 - 2000.09.30

2001:III = 2000.10.01 - 2001.09.30

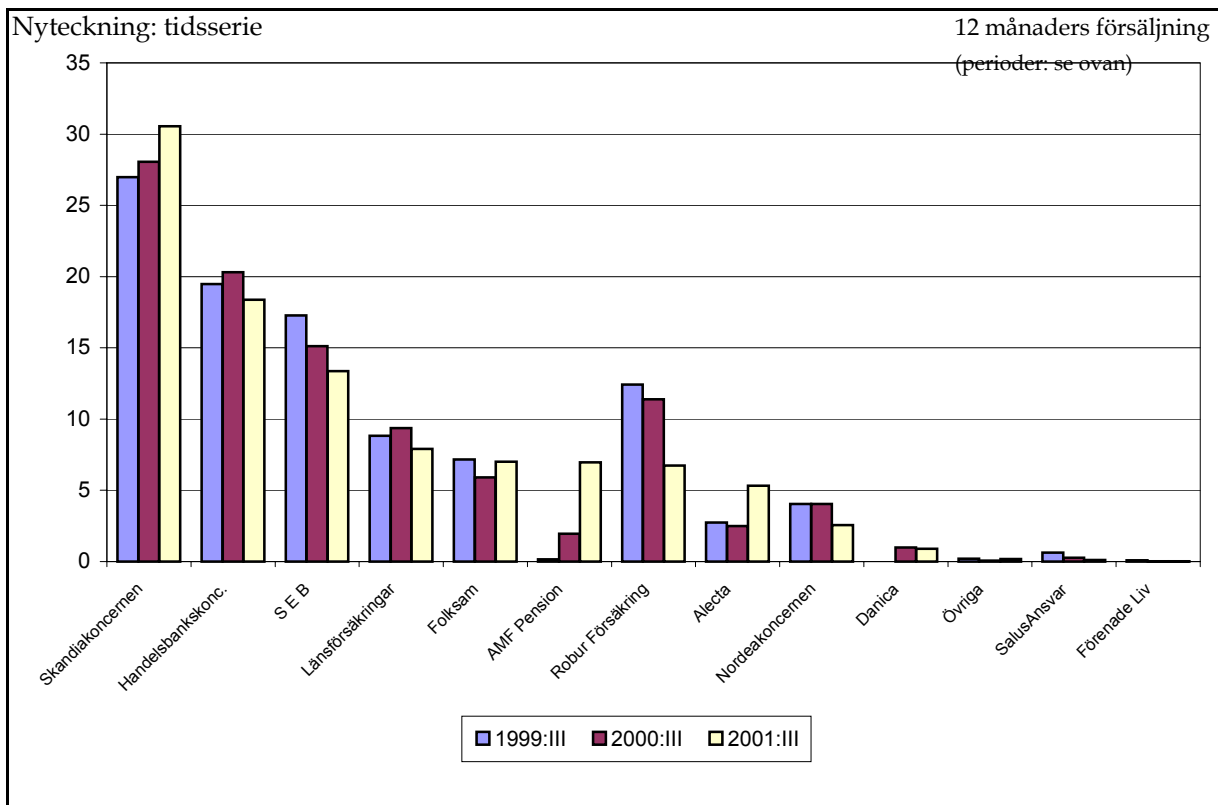
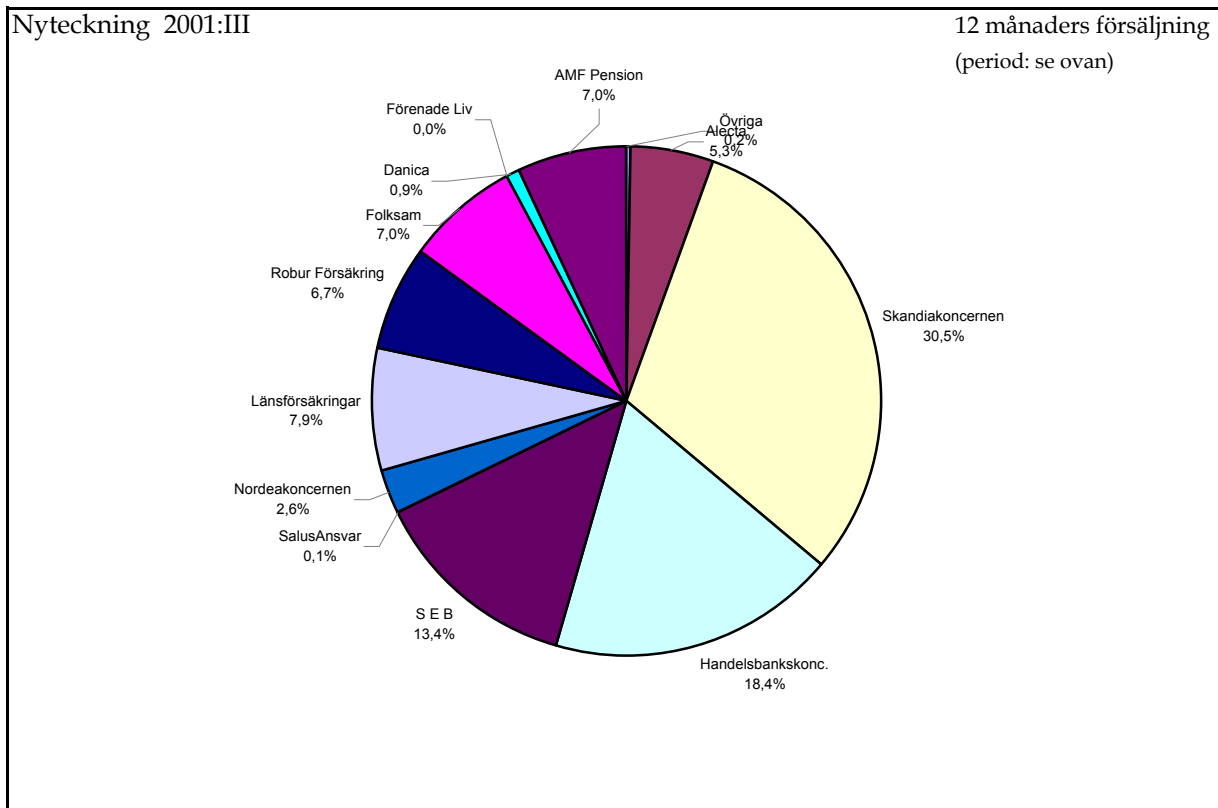

Marknadsandelar, totalt, beräknas schablonmässigt som sammanvägning mellan årlig premie och engångspremie för bolaget i % av motsvarande för samtliga bolag. Sammanvägning:  $10 * \text{Årlig premie} + \text{Engångspremie}$ .

# Livförsäkring Marknadsandelar

Premier: totalt premieinflöde för både gamla och nya försäkringar. Exklusive PPM.  
Källa: tabell sid 6, kolum längst till höger.

1999:III = 1998.10.01 - 1999.09.30  
2000:III = 1999.10.01 - 2000.09.30  
2001:III = 2000.10.01 - 2001.09.30

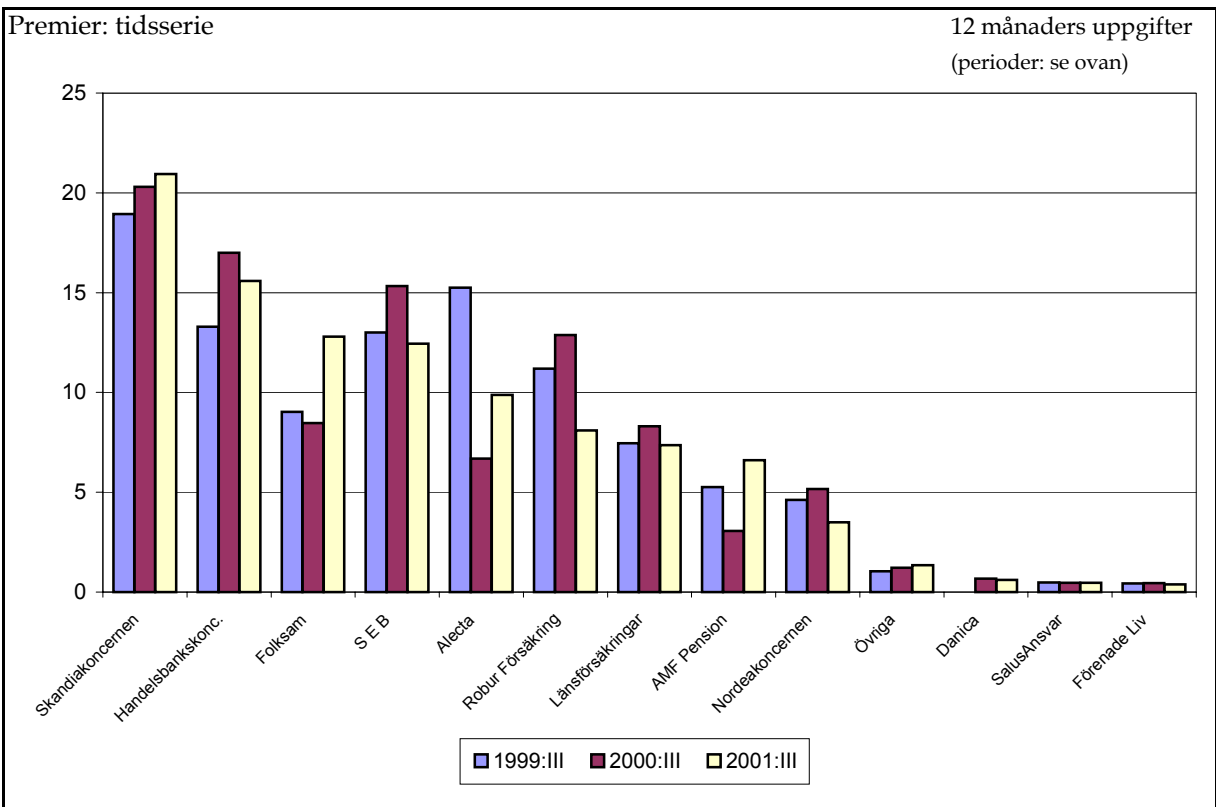
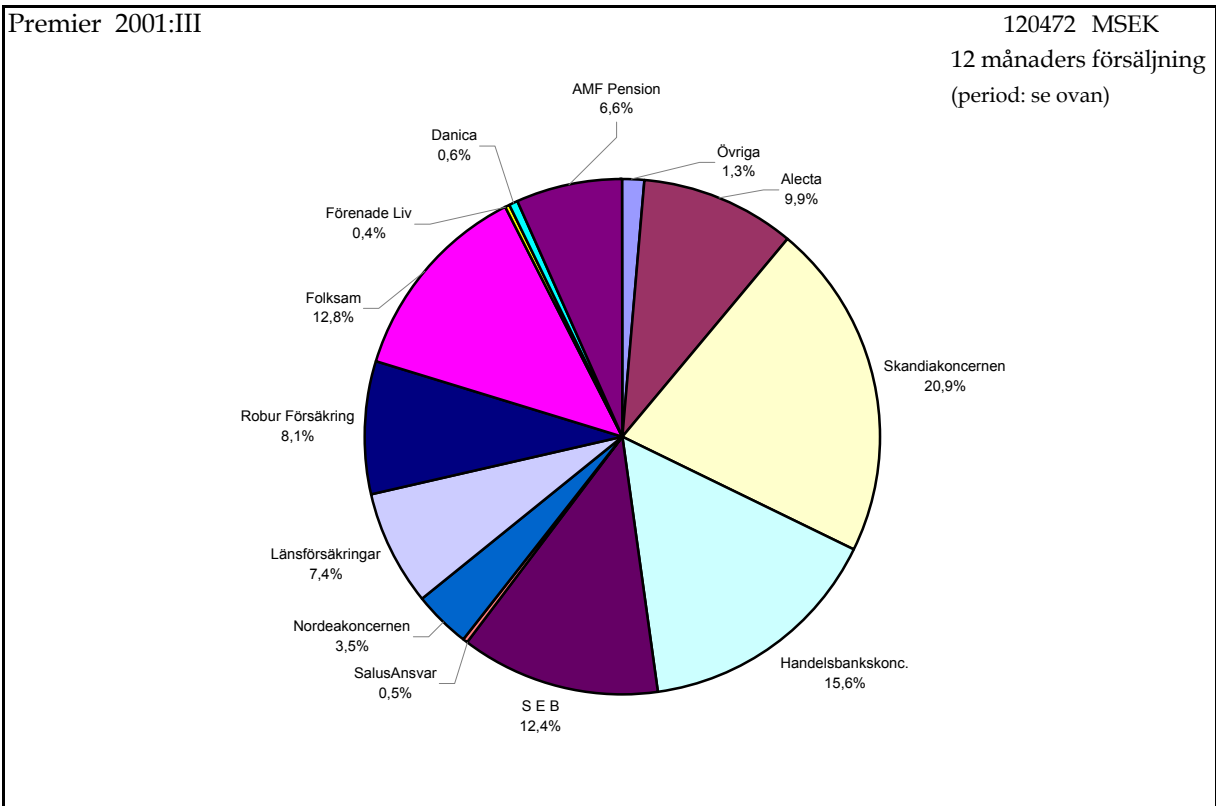

# Liv- och Skadeförsäkring

2000:III = 1999.10.01 - 2000.09.30

2001:III = 2000.10.01 - 2001.09.30

Premieinkomst (MSEK) Livförsäkring, exklusive PPM.

| Bolagstyp                         | 2000:III               |            | 2001:III               |            |
|-----------------------------------|------------------------|------------|------------------------|------------|
|                                   | Livförsäkringsrörelsen | %          | Livförsäkringsrörelsen | %          |
| (1) Traditionella livförsäk.bolag | 46 533                 | 41,8       | 58 510                 | 48,6       |
| (2) Fondförsäkringsbolag          | 55 260                 | 49,7       | 47 939                 | 39,8       |
| (3) Avtalsförsäkringsbolag        | 9 448                  | 8,5        | 14 024                 | 11,6       |
| <b>Totalt</b>                     | <b>111 241</b>         | <b>100</b> | <b>120 473</b>         | <b>100</b> |

Inbetalda premier (MSEK) Skadeförsäkring

|                                   | 2000:III      | 2001:III      | Föränd.%   |
|-----------------------------------|---------------|---------------|------------|
| (4) Individuellt tecknade förs.   | 34 216        | 37 312        | 9,0        |
| (5) Avtalsförsäkringar            | 5 227         | 5 186         | -0,8       |
| (6) Skadeförsäkring i livbolagen* | 127           | 432           | 240,2      |
| <b>Totalt</b>                     | <b>39 570</b> | <b>42 930</b> | <b>8,5</b> |

\* Livbolagens skadeförsäkringsrörelse omfattar kort sjuk och olycksfallsförsäkring

| Avtalsförsäkringar    | 2000:III     | 2001:III     | Föränd.%    |
|-----------------------|--------------|--------------|-------------|
| Avgångsbid (AGB)      | 943          | 416          | -55,9       |
| Sjuk o olycksf (AGS)  | 4 187        | 4 669        | 11,5        |
| Tryggh.för. vid (TFA) | 97           | 101          | 4,1         |
| <b>Totalt</b>         | <b>5 227</b> | <b>5 186</b> | <b>-0,8</b> |

Premier, totalt hela branschen (MSEK)

| MSEK                              | 2000:III       | 2001:III       | Föränd.%   |
|-----------------------------------|----------------|----------------|------------|
| (1) Traditionella livförsäk.bolag | 46 533         | 58 510         | 25,7       |
| (2) Fondförsäkringsbolag          | 55 260         | 47 939         | -13,2      |
| (3) Avtalsförs, liv               | 9 448          | 14 024         | 48,4       |
| (4) Skadeförs, individ. teckn.    | 34 216         | 37 312         | 9,0        |
| (5) Avtalsförs, skade             | 5 227          | 5 186          | -0,8       |
| (6) Skadeförsäkring i livbolagen  | 127            | 432            | 240,2      |
| <b>Summa</b>                      | <b>150 811</b> | <b>163 403</b> | <b>8,3</b> |

Förkortningar på vissa verksamhetsgrenar  
 F&F: Företag- och Fastighet  
 H&V: Hem- och Villa  
 MAT: Fartyg, Transport och Luftfart  
 S&O: Sjuk- och Olycksfall

Premieinkomst, livförsäkring, MSEK

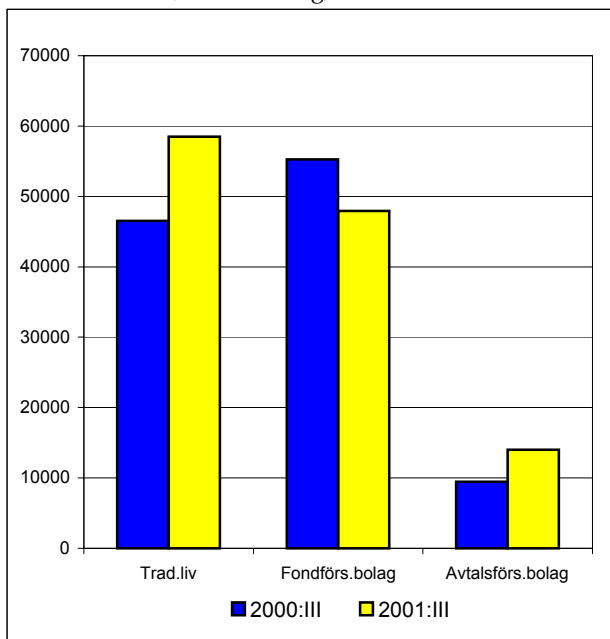

Inbetalda premier, skadeförsäkring, individuellt tecknade försäkringar fördelat på verksamhetsgrenar, MSEK

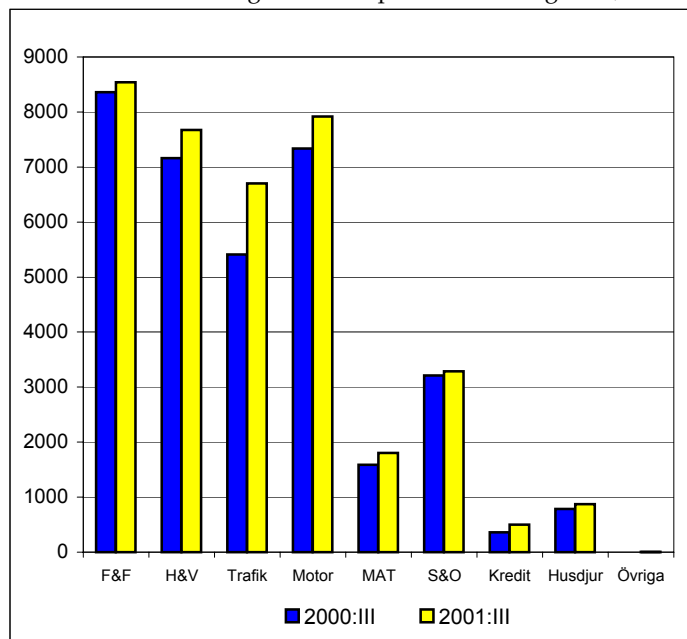

# Skadeförsäkring

## Skadeförsäkringsbolagens marknadsandelar - antalet försäkringar

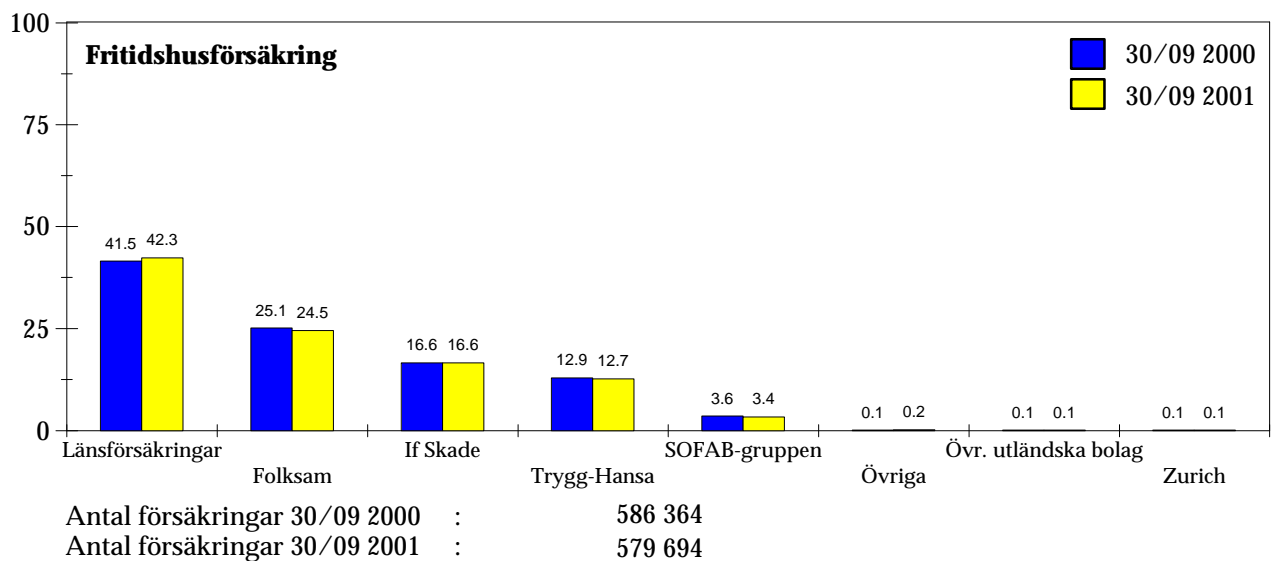
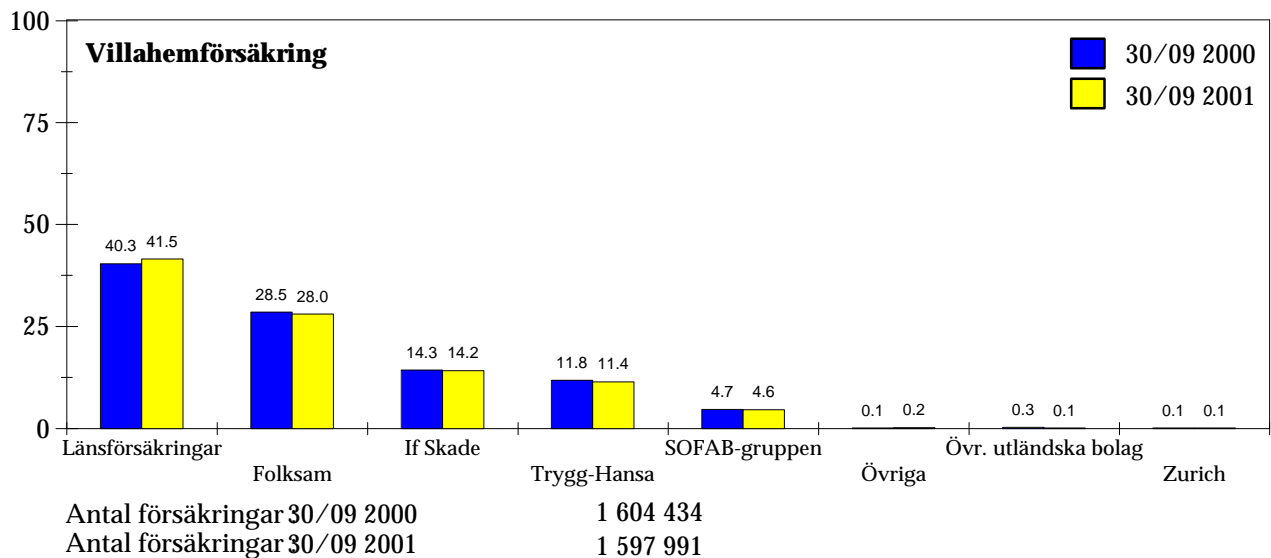
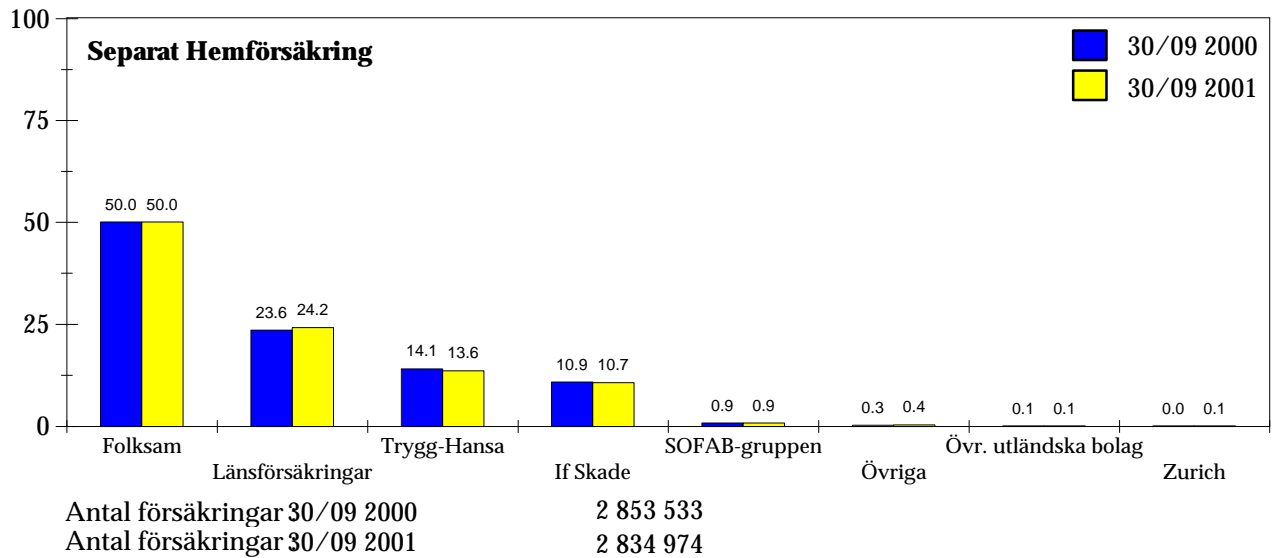

# Skadeförsäkring

## Skadeförsäkringsbolagens marknadsandelar - antalet försäkringar

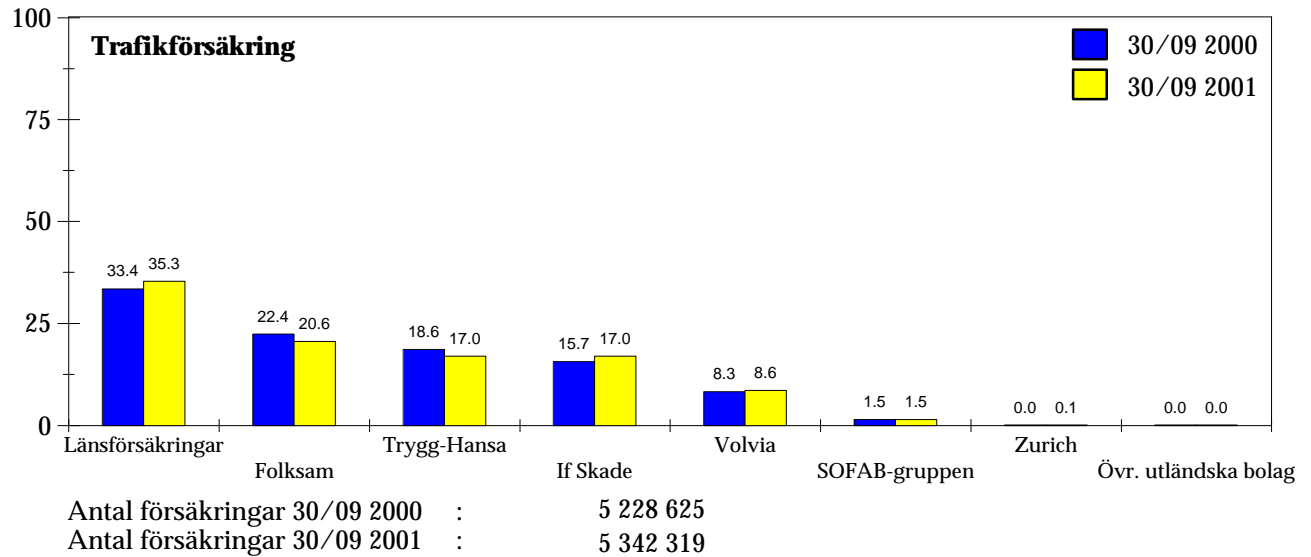
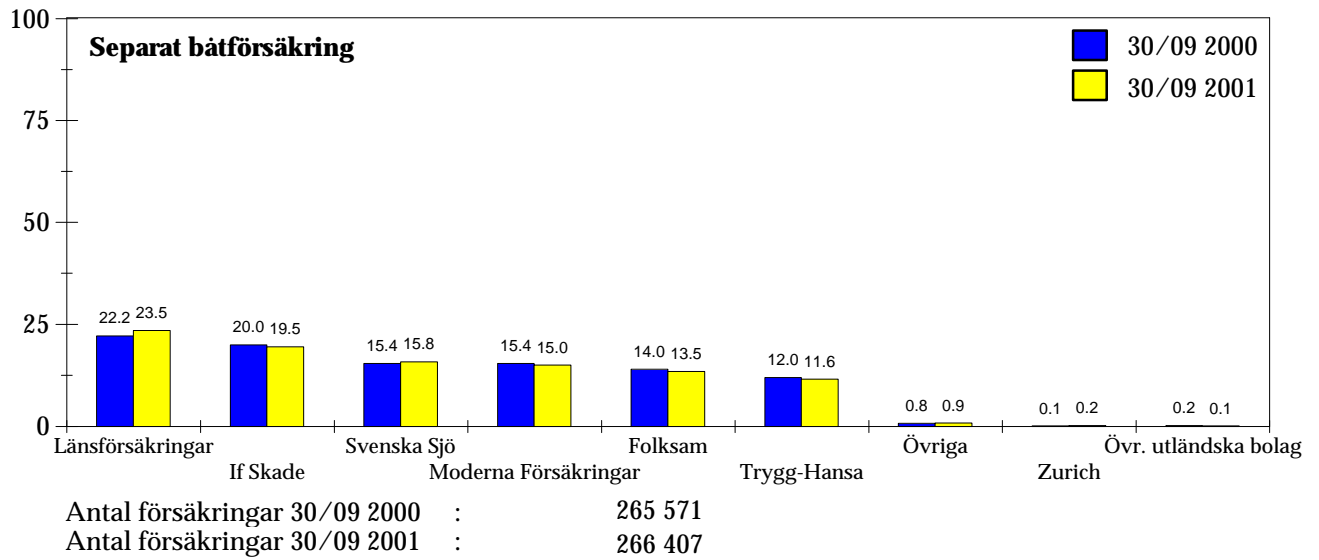

# Skadeförsäkring

## Inbetalda premier inom skadeförsäkring, exkl. avtalsförsäkringsbolag

Direkt affär i Sverige, MSEK

|                   | 1999.10.01 - 2000.09.30 | 2000.10.01 - 2001.09.30 | Förändr. % |
|-------------------|-------------------------|-------------------------|------------|
| Inbetalda premier | 34215.9                 | 37312.3                 | 9.0        |

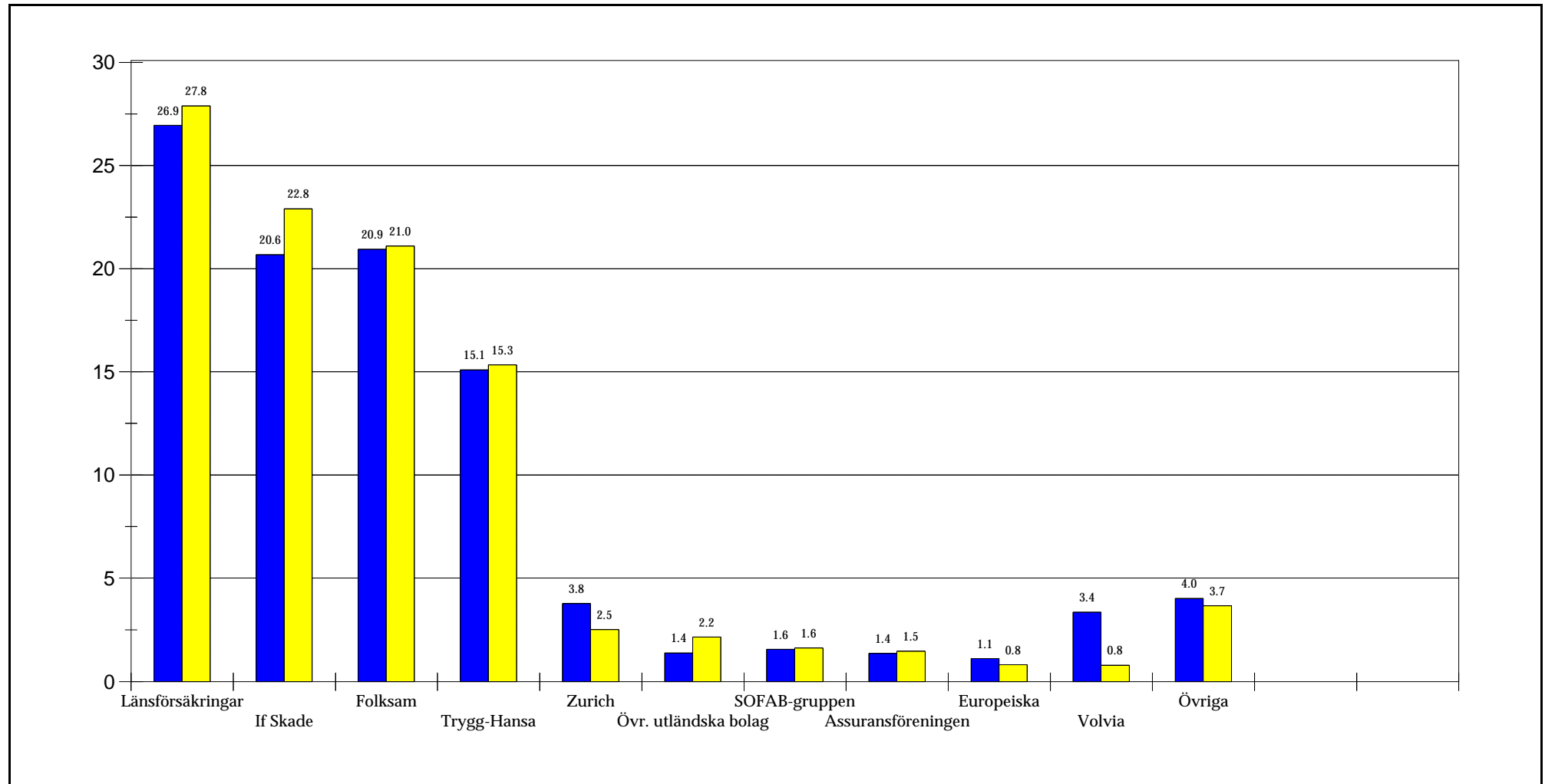
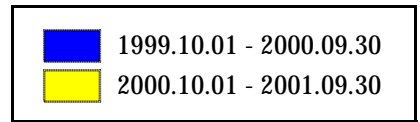

# Skadeförsäkring

## Marknadsandelar inom vissa försäkringsgrenar, baserade på inbetalda premier

Period: 2000.10.01 - 2001.09.30

### Företag och fastighetsförsäkring

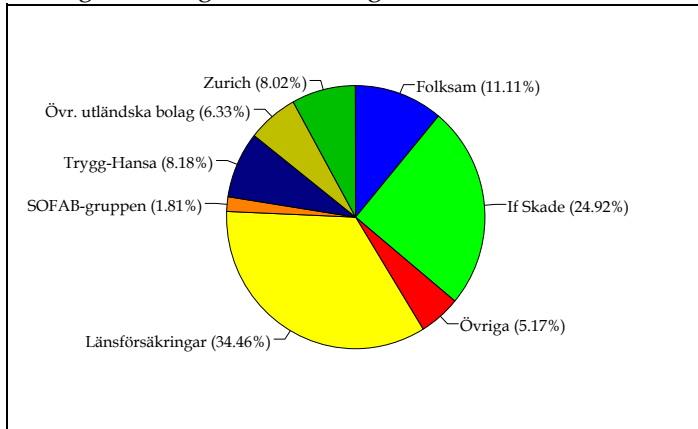

Inbetalda premier MSEK: 8540.3

### Hem och villaförsäkring

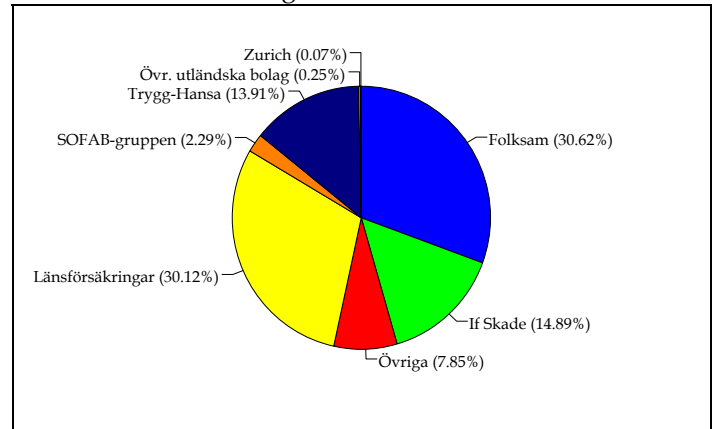

Inbetalda premier MSEK: 7675.8

### Trafikförsäkring

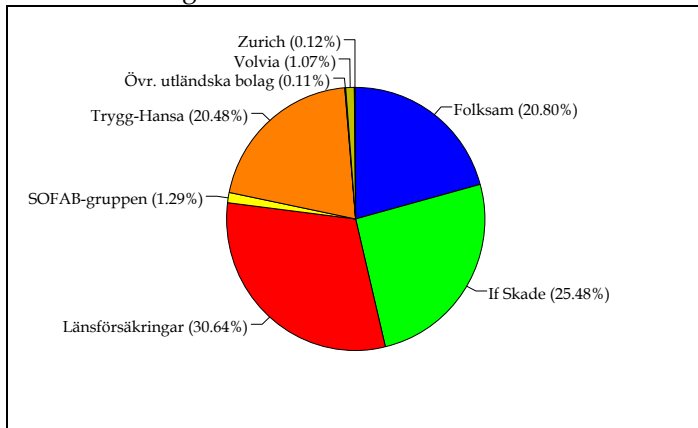

Inbetalda premier MSEK: 6702.7

### Motorfordonsförsäkring

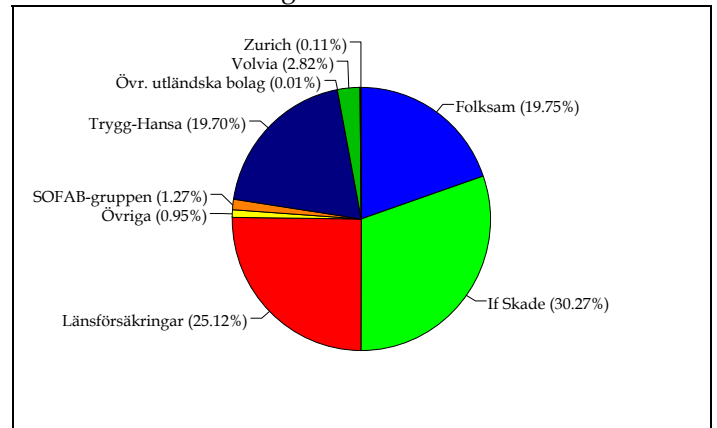

Inbetalda premier MSEK: 7918.5

### Sjuk- och olycksfallsförsäkring

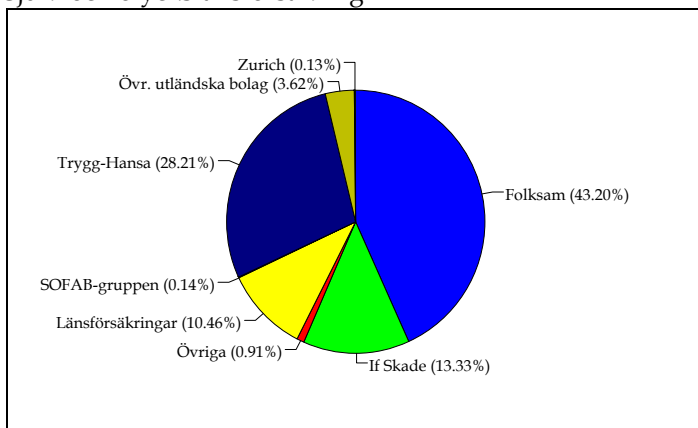

Inbetalda premier MSEK: 3285.6

### MAT (marine, aviation & transport)

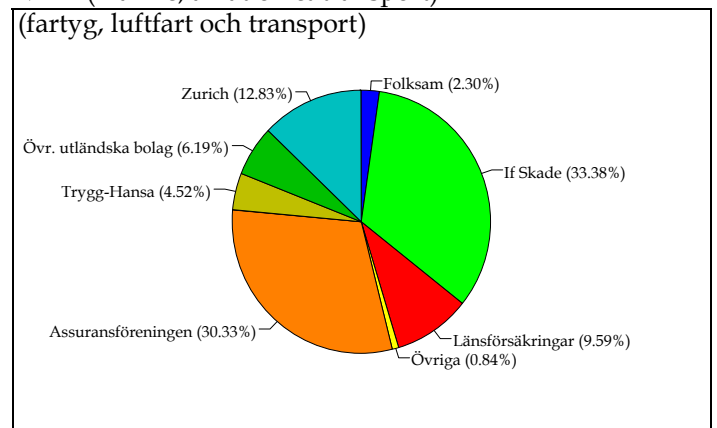

Inbetalda premier MSEK: 1804.7

Källa: Finansinspektionens blankett P1S  
2001-11-09 P1S R4



# Skadeförsäkring

## Antal anmälda skador

### Hem-, villa- och fritidshusförsäkring

|                        | Period: 01-09 |               |              | Period: 01-12 |               |              |
|------------------------|---------------|---------------|--------------|---------------|---------------|--------------|
|                        | 2000          | 2001          | %-förändring | 1999          | 2000          | %-förändring |
| Komb. Hemförsäkring    | 174354        | 180854        | 3.7          | 230353        | 229197        | -0.5         |
| Villahemförsäkring     | 177627        | 179980        | 1.3          | 244038        | 235278        | -3.6         |
| Fritidshusförsäkring   | 16447         | 16528         | .5           | 22366         | 20670         | -7.6         |
| Sep. Båtförsäkring     | 4414          | 4189          | -5.1         | 5915          | 5369          | -9.2         |
| <b>TOTALT anmälda:</b> | <b>372842</b> | <b>381551</b> | <b>2.3</b>   | <b>502672</b> | <b>490514</b> | <b>-2.4</b>  |
| varav:                 |               |               |              |               |               |              |
| Brand                  | 30032         | 28350         | -5.6         | 31924         | 36603         | 14.7         |
| Inbrott                | 31474         | 28843         | -8.4         | 45167         | 41877         | -7.3         |
| Vatten                 | 47354         | 51535         | 8.8          | 66255         | 63529         | -4.1         |

Källa: Försäkringsförbundets Månadsstatistik

Antalet anmälda skador

Redovisande bolag:

Europeiska

LFgruppen

Folksam

Trygg-Hansa

If Skade

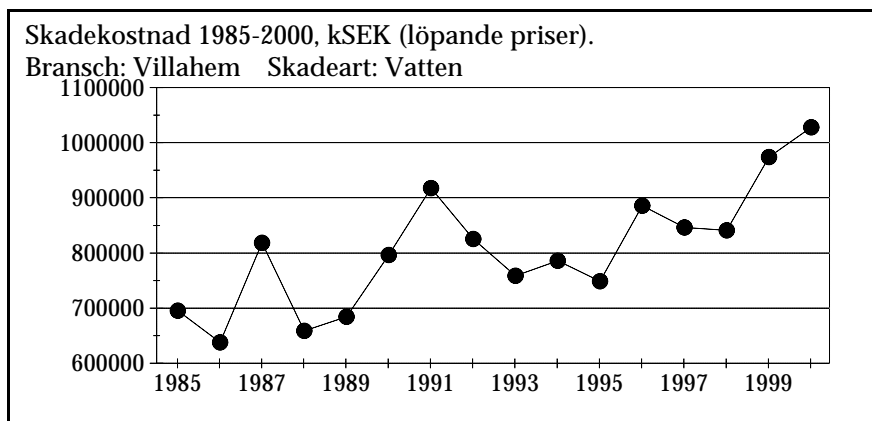
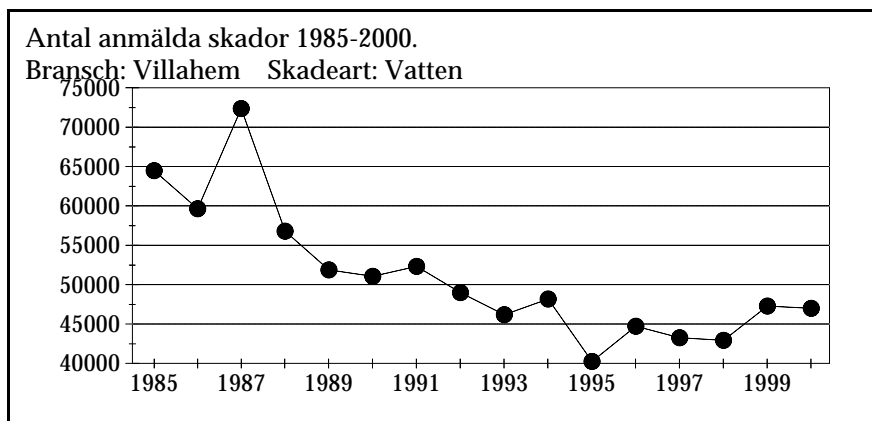

Källa: Sveriges Försäkringsförbund

## Kvartalsstatistik

Tabeller och diagram bygger på uppgifter försäkringsbolagen lämnar till Finansinspektionen och till Försäkringsförbundet. **Uppgifterna avser bolagens svenska affär.** Vissa tabeller återkommer inte varje kvartal utan endast en eller ett par gånger per år.

Statistiken kan skilja sig från Finansinspektionens (FI) statistik i vissa tabeller bland annat p g a att vissa captivebolag och lokala försäkringsbolag inte rapporterar till Försäkringsförbundet. Kapitalplaceringar redovisas av FI endast för bolag med en placering överstigande 3 miljarder kronor; förbundet har inte någon sådan gräns.

Livförsäkringsbolagens **kollektiva konsolidering** redovisas endast för verksamheter med grunder.

I de fall marknadsvärden inte har gått att få fram i tabellerna över **Kapitalplaceringar** t ex för vissa direktlån och aktier har bokförda värden angivits. Viss osäkerhet råder beträffande marknadsvärderingen av fastigheter beroende på när värderingen senast skett för respektive fastighet.

**Nyteckning inom liv- och fondförsäkring:** För att räknas som nytecknad försäkring skall den vara såväl beviljad som löst, d v s första premien skall vara betald. Försäkringen medräknas i den första period då båda dessa förutsättningar är uppfyllda.

**Premieinkomst** omfattar all premiebetalning från såväl nytecknade som äldre livförsäkringar. Uppgiften ingår i beskrivningen av kontantflödet mellan branschen och omvärlden.

### **Redovisande bolag:**

**Kapitalplaceringar** (sid 2-3) samt **Livbolagens kollektiva konsolidering** (sid 4-5): redovisande bolag anges i anslutning till resp. tabell. **Nyteckning inom livförsäkring** samt **Inbetalda premier, livbolag** (sid 6-10): samtliga bolag redovisade i tabell på sid 7.

**Inbetalda premier, skadebolag** (sid 11): samtliga bolag redovisade i anslutning till tabell sid 3 med direkt affär i Sverige, hela SOFAB-gruppen samt följande utländska bolag: ACE, AIG, Allianz Nordeuropa, UAP, Zürich.

**Marknadsandelar, skadebolag** (sid 12 - 13): samtliga bolag redovisade i anslutning till tabell sid 3 med verksamhet inom resp. försäkringsgren, hela SOFAB-gruppen samt de ovan nämnda utländska bolagen.